



*Il Ministro dell'Ambiente
e della Tutela del Territorio e del Mare*

- VISTA** la Legge 8 luglio 1986, n.349 istitutiva del Ministero dell'Ambiente;
- VISTA** la Legge 6 dicembre 1991, n. 394 e successive modificazioni ed integrazioni;
- VISTO** il decreto 20 novembre 1997, n. 436, pubblicato sulla Gazzetta Ufficiale n. 296 del 20 dicembre 1997, che adotta il regolamento recante Adeguamento della disciplina del Parco Nazionale del Gran Paradiso ai principi della legge quadro 6 dicembre 1991, n. 394;
- VISTO** l'art. 2, commi 2 e 3, del medesimo decreto n. 436 del 1997, che definisce gli organi dell'Ente Parco Nazionale del Gran Paradiso;
- VISTO** il decreto n. 229 del 2 dicembre 2015, pubblicato nella Gazzetta ufficiale n. 91, del 19 aprile 2016, che modifica, adeguandolo ai principi della legge quadro 6 dicembre 1991, n. 394, il regolamento del Parco Nazionale del Gran Paradiso;
- VISTO** il decreto n. 191, del 12 luglio 2016, con il quale è stato nominato il Presidente dell'Ente Parco Nazionale del Gran Paradiso nella persona del Dott. Italo Cerise;
- VISTE** le note con le quali sono state richieste le designazioni ai fini della costituzione del Consiglio Direttivo dell'Ente Parco Nazionale del Gran Paradiso;
- VISTE** le designazioni effettuate dalle amministrazioni interessate;
- VISTE** le note prot. GAB 18785 e 18786 del 28 luglio 2017 con le quali l'Amministrazione ai sensi dall'art. 1, comma 2, del citato decreto n. 229 del 2015, ha chiesto alla Regione Piemonte ed alla Regione Valle d'Aosta il parere in ordine ai nominativi come sopra designati;
- CONSIDERATO** che nel termine di 30 giorni di cui al citato art. 1, comma 2, del decreto n. 229 del 2015, non è pervenuto il parere da parte della Regione Piemonte e della Regione Valle D'Aosta;
- VISTA** la Legge 6 novembre 2012, n.190, recante "Disposizioni per la prevenzione e la repressione della corruzione e dell'illegalità nella pubblica amministrazione";
- VISTO** il Decreto Legislativo 14 marzo 2013, n. 33 recante "Riordino della disciplina riguardante gli obblighi di pubblicità, trasparenza e diffusione di informazioni da parte delle pubbliche amministrazioni";



VISTO il Decreto Legislativo 8 aprile 2013, n. 39, "Disposizioni in materia di inconfenibilità e incompatibilità di incarichi presso le pubbliche amministrazioni e presso gli enti privati in controllo pubblico, a norma dell'articolo 1, commi 49 e 50, della Legge 6 novembre 2012, n. 190";
VISTA le autodichiarazioni sottoscritte ai sensi del Decreto Legislativo 8 aprile 2013, n. 39,

DECRETA

Articolo 1

Sono nominati componenti del Consiglio Direttivo dell'Ente Parco Nazionale del Gran Paradiso:

- il dott. Cristiano Picco su designazione del Ministro dell'Ambiente e della Tutela del Territorio e del Mare;
- il dott. Enrico Capirone su designazione del Ministro delle Politiche Agricole Alimentari e Forestali;
- il dott. Danilo Crosasso e il dott. Bruno Evaristo Jocallaz su designazione dalla Comunità del Parco;
- il dott. Luigi Vercellino su designazione Regione Piemonte;
- il dott. Giuseppe Dupont su designazione della Valle d'Aosta;
- il dott. Antonio Farina su designazione delle associazioni di protezione ambientale;
- la dott.ssa Barbara Franzetti su designazione dell'Istituto Superiore per la Protezione e la Ricerca Ambientale.

Articolo 2

1. L'incarico ha la durata di cinque anni, a far data dal presente decreto.
2. La mancata partecipazione a tre sedute consecutive del Consiglio Direttivo, senza giustificato motivo, comporta la decadenza dall'incarico.

Articolo 3

1. La partecipazione alle sedute di Consiglio è a titolo gratuito e non dà diritto a corresponsione di compensi, comunque denominati, e a gettoni di presenza.
2. I rimborsi spese sono a carico dell'Ente Parco Nazionale del Gran Paradiso.

Gian Luca Galletti



Il Ministro dell'Ambiente e della Tutela del Territorio e del Mare

COD. 25.90200098

MIN. AMB. - P. 1.5.8.A.



**DICHIARAZIONE SOSTITUTIVA DI ATTO NOTORIO
DI INSUSSISTENZA DELLE FATTISPECIE DI INCONFERIBILITA' ED
INCOMPATIBILITA' CONTEMPLATE DAL D.LGS. 39/2013**

Il sottoscritto / La sottoscritta **CRISTIANO Picco**
 nata/o a **TORINO** il **29/01/1964**
 residente a **[REDACTED]** indirizzo **[REDACTED]** n. civico **[REDACTED]**
 codice fiscale **PCC CST 64A29 L219J**

indirizzo di posta elettronica/posta elettronica certificata (PEC) **[REDACTED]**
 telefono **[REDACTED]**

ai fini dell'attribuzione dell'incarico di **COMITANTE DEL CONSIGLIO DIRETTIVO DEL PARCO
NATIONALE DEL GRAN PARADISO**

sotto la propria responsabilità, consapevole della sanzione dell'inconferibilità di incarichi per cinque anni in caso di dichiarazione mendace (art. 20, co. 5, d.lgs. 39/2013), nonché, ai sensi dell'art. 47 del d.P.R. 445/00, delle sanzioni penali, nel caso di dichiarazioni non veritiere, di formazione o uso di atti falsi, richiamate dall'articolo 76 del d.P.R. 28 dicembre 2000, n. 445, ed infine della decadenza dai benefici conseguenti al provvedimento eventualmente emanato sulla base della dichiarazione non veritiera, qualora dal controllo effettuato emerga la non veridicità del contenuto di taluna delle dichiarazioni rese (art. 75 d.P.R. 28 dicembre 2000, n. 445),

DICHIARA

- di non trovarsi in alcuna delle condizioni di inconferibilità e incompatibilità di cui al decreto legislativo 8 aprile 2013, n. 39 "Disposizioni in materia di inconferibilità e incompatibilità di incarichi presso le pubbliche amministrazioni e presso gli enti privati in controllo pubblico, a norma dell'art. 1, commi 49 e 50, della legge 6 novembre 2012, n. 190";
- di essere a conoscenza dell'obbligo di comunicazione tempestiva in ordine all'insorgere di una delle cause di inconferibilità e di incompatibilità di cui al decreto legislativo 39/2013.

di avere ricevuto i seguenti incarichi e rivestito le seguenti cariche:

DENOMINAZIONE DELLA CARICA O DELL'INCARICO O DESCRIZIONE DELL'ATTIVITA' PROFESSIONALE SVOLTA IN PROPRIO ¹	DATA DI CONFERIMENTO	DATA DI CESSAZIONE	DENOMINAZIONE E NATURA GIURIDICA DELL'ENTE presso il quale è prestata la carica o l'incarico, o al quale è prestata l'attività professionale con riferimento all'area protette interessi	ORGANO CHE HA CONFERITO L'INCARICO ²	NOTE EVENTUALI ³
/					
/					
/					

¹ Specificare la titolarità di deleghe in caso di incarico di presidente o amministratore di ente di diritto privato.
² Indicare "carica elettiva" in caso di cariche politiche elettive.
³ Specificare, in caso di incarico presso enti di diritto privato, se sussiste un rapporto di regolazione dell'attività principale (anche in termini di concessione e autorizzazione) o finanziamento (tramite partecipazione minoritaria o rapporto convenzionale, quale contratto pubblico, contratto di servizio pubblico o di concessione di bene pubblico) tra Amministrazione che conferisce l'incarico ed ente medesimo. Specificare in caso di attività professionale in proprio, se detta attività è regolata, finanziata o comunque retribuita dall'Ente presso il quale è conferito l'incarico.

--	--	--	--	--	--

di avere ricevuto le seguenti condanne penali (anche a seguito di patteggiamento) per reati contro la pubblica amministrazione:

SPECIFICARE SE REATO EX ART. 3, COMMA 1, 97/2001 O ALTRO REATO	DATA DEL PROVVEDIMENTO	DURATA PENA ACCESSORIA DELL'INTERDIZIONE DAI PUBBLICI UFFICI	EVENTUALE CONSEGUENTE CESSAZIONE RAPPORTO DI LAVORO DIPENDENTE O AUTONOMO	NOTE EVENTUALI

Informativa ai sensi del decreto legislativo 196/2003, articolo 13:

- i dati forniti verranno trattati esclusivamente per le finalità connesse alla procedura per cui sono raccolti;
- il trattamento sarà effettuato con supporto cartaceo e/o informatico;
- il conferimento dei dati è obbligatorio per dar corso alla procedura;
- responsabile del trattamento è il dirigente della struttura destinataria della presente dichiarazione;
- in ogni momento potranno essere esercitati nei confronti del titolare del trattamento i diritti di cui all'art. 7 del d.lgs.196/2003.

Luogo e data

Torino 28.07.2017

FIRMA DELL'INTERESSATO

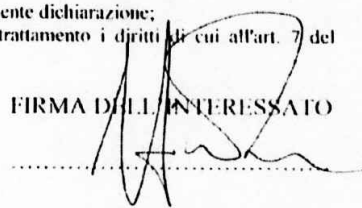

Ai sensi dell'articolo 38 del d.P.R. 445 del 28 dicembre 2000, la presente dichiarazione è stata:

- sottoscritta e presentata unitamente a copia fotostatica non autenticata di un documento di identità del sottoscrittore.

**DICHIARAZIONE SOSTITUTIVA DI ATTO NOTORIO
DI INSUSSISTENZA DELLE FATTISPECIE DI INCONFERIBILITA' ED
INCOMPATIBILITA' CONTEMPLATE DAL D.LGS. 39/2013**

Il sottoscritto / La sottoscritta ENRICO CAPIRONE

nata/o a IVREA il 09/05/1966

residente a [REDACTED] indirizzo [REDACTED] n. civico [REDACTED]

codice fiscale

C	P	R	N	R	C	6	6	E	0	9	E	3	7	9	L
---	---	---	---	---	---	---	---	---	---	---	---	---	---	---	---

indirizzo di posta elettronica/posta elettronica certificata (PEC) [REDACTED]

telefono [REDACTED]

ai fini dell'attribuzione dell'incarico di CONSIGLIERE DIRETTIVO ENTE PARCO NAZIONALE GRAN PARADISO

sotto la propria responsabilità, consapevole della sanzione dell'inconferibilità di incarichi per cinque anni in caso di dichiarazione mendace (art. 20, co. 5, d.lgs. 39/2013), nonché, ai sensi dell'art. 47 del d.P.R. 445/00, delle sanzioni penali, nel caso di dichiarazioni non veritiere, di formazione o uso di atti falsi, richiamate dall'articolo 76 del d.P.R. 28 dicembre 2000, n. 445, ed infine della decadenza dai benefici conseguenti al provvedimento eventualmente emanato sulla base della dichiarazione non veritiera, qualora dal controllo effettuato emerga la non veridicità del contenuto di taluna delle dichiarazioni rese (art. 75 d.P.R. 28 dicembre 2000, n. 445),

DICHIARA

- di non trovarsi in alcuna delle condizioni di inconferibilità e incompatibilità di cui al decreto legislativo 8 aprile 2013, n. 39 "Disposizioni in materia di inconferibilità e incompatibilità di incarichi presso le pubbliche amministrazioni e presso gli enti privati in controllo pubblico, a norma dell'art. 1, commi 49 e 50, della legge 6 novembre 2012, n. 190";
- di essere a conoscenza dell'obbligo di comunicazione tempestiva in ordine all'insorgere di una delle cause di inconferibilità e di incompatibilità di cui al decreto legislativo 39/2013.
- di avere ricevuto i seguenti incarichi e rivestito le seguenti cariche:

DENOMINAZIONE DELLA CARICA O DELL'INCARICO O DESCRIZIONE DELL'ATTIVITA' PROFESSIONALE SVOLTA IN PROPRIO ¹	DATA DI CONFERIMENTO	DATA DI CESSAZIONE	DENOMINAZIONE E NATURA GIURIDICA DELL'ENTE presso il quale è prestato la carica o l'incarico, e al quale è prestato l'attività professionale con riferimento all'ente pubblico interessato	ORGANO CHE HA CONFERITO L'INCARICO ²	NOTE EVENTUALI ³
VICE SINDACO	06/06/2023		COMUNE DI IVREA	SINDACO	
CONSIGLIERE AMMINISTRAZIONE	16/12/2014		CSI PIEMONTE	VICE PRESIDENTE PROVINCIA DI TORINO	
CONSIGLIERE DEL DIRETTIVO	24/02/2014		CONSORZIO INSEDIAMENTI PRODUTTIVI DEL CANAVESE	COMUNI TERRITORIO	

¹ Specificare la titolarità di deleghe in caso di incarico di presidente o amministratore di ente di diritto privato.

² Indicare "carica elettiva" in caso di cariche politiche elettive.

³ Specificare, in caso di incarico presso enti di diritto privato, se sussiste un rapporto di regolazione dell'attività principale (anche in termini di concessione e autorizzazione) o finanziamento (tramite partecipazione minoritaria o rapporto convenzionale, quale contratto pubblico, contratto di servizio pubblico o di concessione di bene pubblico) tra Provincia ed ente medesimo. Specificare in caso di attività professionale in proprio, se detta attività è regolata, finanziata o comunque retribuita dall'Ente presso il quale è conferito l'incarico.

- di avere ricevuto le seguenti condanne penali (anche a seguito di patteggiamento) per reati contro la pubblica amministrazione:

SPECIFICARE SE REATO EX ART. 3, COMMA 1, L. 97/2001 O ALTRO REATO	DATA DEL PROVVEDIMENTO	DURATA PENA ACCESSORIA DELL'INTERDIZIONE DAI PUBBLICI UFFICI	EVENTUALE CONSEGUENTE CESSAZIONE RAPPORTO DI LAVORO DIPENDENTE O AUTONOMO	NOTE EVENTUALI

Informativa ai sensi del decreto legislativo 196/2003, articolo 13:

- i dati forniti verranno trattati esclusivamente per le finalità connesse alla procedura per cui sono raccolti;
- il trattamento sarà effettuato con supporto cartaceo e/o informatico;
- il conferimento dei dati è obbligatorio per dar corso alla procedura;
- ~~responsabile del trattamento è il Dirigente della struttura destinataria della presente dichiarazione;~~
- responsabile del trattamento è il dirigente della struttura destinataria della presente dichiarazione;
- in ogni momento potranno essere esercitati nei confronti del titolare del trattamento i diritti di cui all'art. 7 del d.lgs.196/2003.

Luogo e data

Ivrea, 29 Ottobre 2016

FIRMA DELL'INTERESSATO

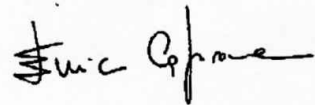

Ai sensi dell'articolo 38 del d.P.R. 445 del 28 dicembre 2000, la presente dichiarazione è stata:

- sottoscritta e presentata unitamente a copia fotostatica non autenticata di un documento di identità del sottoscrittore.

**DICHIARAZIONE SOSTITUTIVA DI ATTO NOTORIO
DI INSUSSISTENZA DELLE FATTISPECIE DI INCONFERIBILITA' ED
INCOMPATIBILITA' CONTEMPLATE DAL D.LGS. 39/2013**

Il sottoscritto / La sottoscritta CRASSO DANILLO
nato/a IVREA il 05/02/1968
residente a [REDACTED] indirizzo [REDACTED]
codice fiscale CRSDNLC68B05E379N
indirizzo di posta elettronica/posta elettronica certificata (PEC) [REDACTED]
telefono [REDACTED]
ai fini dell'attribuzione dell'incarico di CONSIGLIERE PNCP

sotto la propria responsabilità, consapevole della sanzione dell'inconferibilità di incarichi per cinque anni in caso di dichiarazione mendace (art. 20, co. 5, d.lgs. 39/2013), nonché, ai sensi dell'art. 47 del d.P.R. 445/00, delle sanzioni penali, nel caso di dichiarazioni non veritiere, di formazione o uso di atti falsi, richiamate dall'articolo 76 del d.P.R. 28 dicembre 2000, n. 445, ed infine della decadenza dai benefici conseguenti al provvedimento eventualmente emanato sulla base della dichiarazione non veritiera, qualora dal controllo effettuato emerga la non veridicità del contenuto di taluna delle dichiarazioni rese (art. 75 d.P.R. 28 dicembre 2000, n. 445),

DICHIARA

- di non trovarsi in alcuna delle condizioni di inconferibilità e incompatibilità di cui al decreto legislativo 8 aprile 2013, n. 39 "Disposizioni in materia di inconferibilità e incompatibilità di incarichi presso le pubbliche amministrazioni e presso gli enti privati in controllo pubblico, a norma dell'art. 1, commi 49 e 50, della legge 6 novembre 2012, n. 190";
- di essere a conoscenza dell'obbligo di comunicazione tempestiva in ordine all'insorgere di una delle cause di inconferibilità e di incompatibilità di cui al decreto legislativo 39/2013.
- di avere ricevuto i seguenti incarichi e rivestito le seguenti cariche:

DENOMINAZIONE DELLA CARICA O DELL'INCARICO O DESCRIZIONE DELL'ATTIVITA' PROFESSIONALE SVOLTA IN PROPRIO	DATA DI CONFERIMENTO	DATA DI CESSAZIONE	DENOMINAZIONE E NATURA GIURIDICA DELL'ENTE presso il quale è prestato la carica o l'incarico, o al quale è prestato l'attività professionale con riferimento all'ente appreso	ORGANO CHE HA CONFERITO L'INCARICO	NOTE EVENTUALI
SINDACO VALPRATO	1990	2004	COMUNE VALPRATO		
SINDACO RANCO	2006		COMUNE RANCO		
C. MONTANA	1990	2013	COMUNITA' MONTANA		

¹ Specificare la titolarità di deleghe in caso di incarico di presidente o amministratore di ente di diritto privato.
² Indicare "carica elettiva" in caso di cariche politiche elettive.
³ Specificare, in caso di incarico presso enti di diritto privato, se sussista un rapporto di regolazione dell'attività principale (anche in termini di concessione e autorizzazione) o finanziamento (tramite partecipazione minoritaria o rapporto convenzionale, quale contratto pubblico, contratto di servizio pubblico o di concessione di bene pubblico) tra Provincia ed ente medesimo. Specificare in caso di attività professionale in proprio, se detta attività è regolata, finanziata o comunque retribuita dall'Ente presso il quale è conferito l'incarico.

--	--	--	--	--	--

di avere ricevuto le seguenti condanne penali (anche a seguito di patteggiamento) per reati contro la pubblica amministrazione:

SPECIFICARE SE REATO EX ART. 3, COMMA 1, L. 97/2001 O ALTRO REATO	DATA DEL PROVVEDIMENTO	DURATA PENA ACCESSORIA DELL'INTERDIZIONE DAI PUBBLICI UFFICI	EVENTUALE CONSEGUENTE CESSAZIONE RAPPORTO DI LAVORO DIPENDENTE O AUTONOMO	NOTE EVENTUALI

Informativa ai sensi del decreto legislativo 196/2003, articolo 13:

- i dati forniti verranno trattati esclusivamente per la finalità connessa alla procedura per cui sono raccolti;
- il trattamento sarà effettuato con supporto cartaceo e/o informatico;
- il conferimento dei dati è obbligatorio per dar corso alla procedura;
- ~~titolare del trattamento è la Direzione Provinciale di ...~~
- responsabile del trattamento è il dirigente della struttura destinataria della presente dichiarazione;
- in ogni momento potranno essere esercitati nei confronti del titolare del trattamento i diritti di cui all'art. 7 del d.lgs. 196/2003.

Luogo e data

Rovigo, 11 agosto 2016

FIRMA DELL'INTERESSATO



Al sensi dell'articolo 38 del d.P.R. 445 del 28 dicembre 2000, la presente dichiarazione è stata:

sottoscritta e presentata unitamente a copia fotostatica non autenticata di un documento di identità del sottoscrittore.

**DICHIARAZIONE SOSTITUTIVA DI ATTO NOTORIO
DI INSUSSISTENZA DELLE FATTISPECIE DI INCONFERIBILITA' ED
INCOMPATIBILITA' CONTEMPLATE DAL D.LGS. 39/2013**

Il sottoscritto / La sottoscritta JOCALLAZ BRUNO EVARISTO
nata/o a AOSTA il 16/10/1955

residente a [REDACTED] indirizzo [REDACTED] n. civico [REDACTED]

codice fiscale JCLGNV55R16A326F

indirizzo di posta elettronica/posta elettronica certificata (PEC) [REDACTED]

telefono [REDACTED]

ai fini dell'attribuzione dell'incarico di RAPPRESENTANTE DELLA COMUNITA' DEL PARCO
NEL CONTINIO DIRETIVO DELL' ENTE PNQP

sotto la propria responsabilità, consapevole della sanzione dell'inconferibilità di incarichi per cinque anni in caso di dichiarazione mendace (art. 20, co. 5, d.lgs. 39/2013), nonché, ai sensi dell'art. 47 del d.P.R. 445/00, delle sanzioni penali, nel caso di dichiarazioni non veritiere, di formazione o uso di atti falsi, richiamate dall'articolo 76 del d.P.R. 28 dicembre 2000, n. 445, ed infine della decadenza dai benefici conseguenti al provvedimento eventualmente emanato sulla base della dichiarazione non veritiera, qualora dal controllo effettuato emerga la non veridicità del contenuto di taluna delle dichiarazioni rese (art. 75 d.P.R. 28 dicembre 2000, n. 445).

DICHIARA

- di non trovarsi in alcuna delle condizioni di inconferibilità e incompatibilità di cui al decreto legislativo 8 aprile 2013, n. 39 "Disposizioni in materia di inconferibilità e incompatibilità di incarichi presso le pubbliche amministrazioni e presso gli enti privati in controllo pubblico, a norma dell'art. 1, commi 49 e 50, della legge 6 novembre 2012, n. 190";
- di essere a conoscenza dell'obbligo di comunicazione tempestiva in ordine all'insorgere di una delle cause di inconferibilità e di incompatibilità di cui al decreto legislativo 39/2013.

di avere ricevuto i seguenti incarichi e rivestito le seguenti cariche:

DENOMINAZIONE DELLA CARICA O DELL'INCARICO O DESCRIZIONE DELL'ATTIVITA' PROFESSIONALE SVOLTA IN PROPRIO ¹	DATA DI CONFERIMENTO	DATA DI CESSAZIONE	DENOMINAZIONE E NATURA GIURIDICA DELL'ENTE presso il quale è prestata la carica o l'incarico, o al quale è prestata l'attività professionale con riferimento all'area provinciale interessata	ORGANO CHE HA CONFERITO L'INCARICO ²	NOTE EVENTUALI ³
	10/05/2015			SINDACO	
				COMUNE DI	
				VILLENAVE	

¹ Specificare la titolarità di deleghe in caso di incarico di presidente o amministratore di ente di diritto privato.

² Indicare "carica elettiva" in caso di cariche politiche elettive.

³ Specificare, in caso di incarico presso enti di diritto privato, se sussiste un rapporto di regolazione dell'attività principale (anche in termini di concessione e autorizzazione) o finanziamento (tramite partecipazione minoritaria o rapporto convenzionale, quale contratto pubblico, contratto di servizio pubblico o di concessione di bene pubblico) tra Provincia ed ente medesimo. Specificare in caso di attività professionale in proprio, se detta attività è regolata, finanziata o comunque retribuita dall'Ente presso il quale è conferito l'incarico.

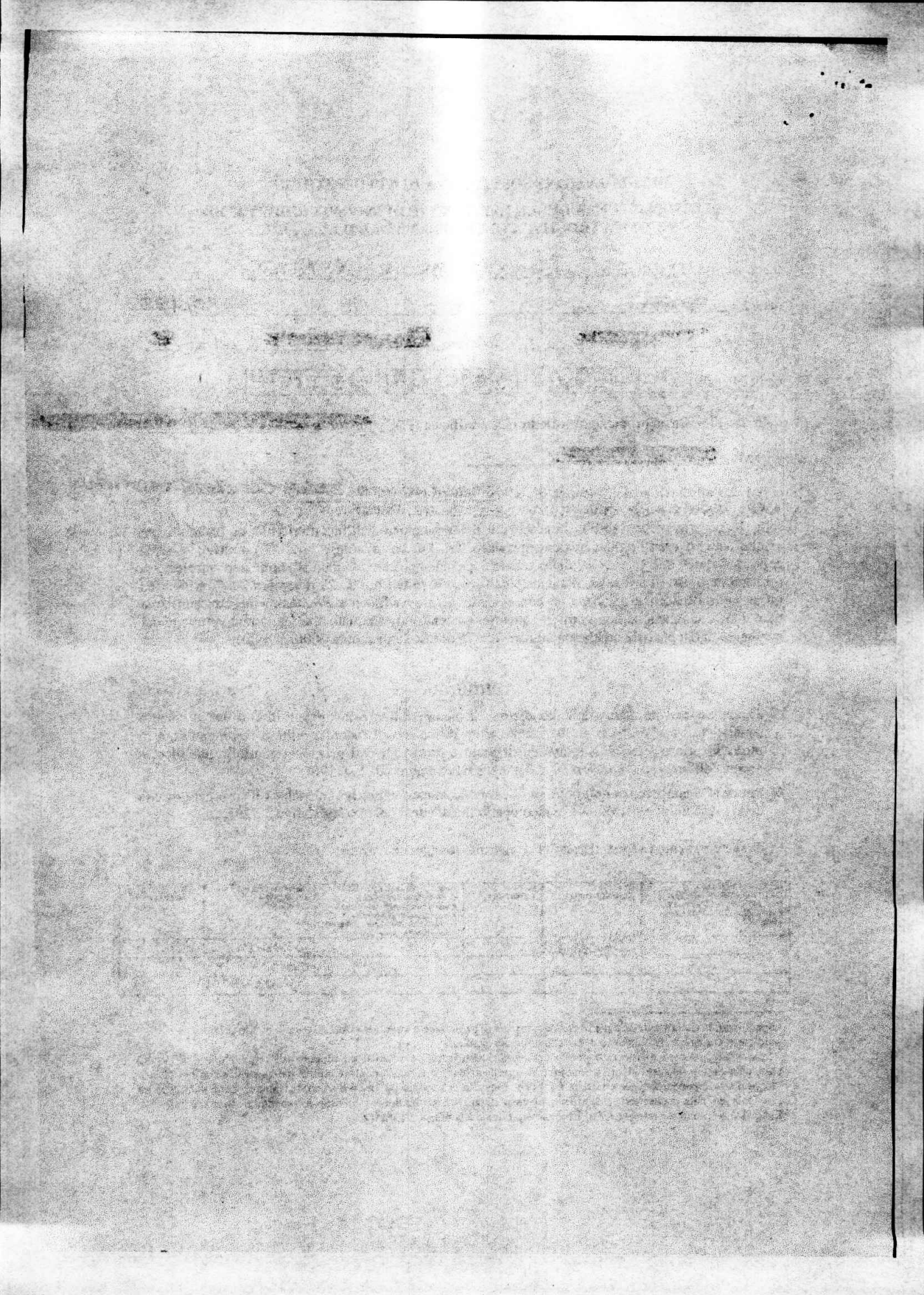

--	--	--	--	--	--

di avere ricevuto le seguenti condanne penali (anche a seguito di patteggiamento) per reati contro la pubblica amministrazione:

SPECIFICARE SE REATO FX ART. 3, COMMA 1, L. 97/2001 O ALTRO REATO	DATA DEL PROVVEDIMENTO	DURATA PENA ACCESSORIA DELL'INTERDIZIONE DAI PUBBLICI UFFICI	EVENTUALE CONSEGUENTE CESSAZIONE RAPPORTO DI LAVORO DIPENDENTE O AUTONOMO	NOTE EVENTUALI

Informativa ai sensi del decreto legislativo 196/2003, articolo 13:

- i dati forniti verranno trattati esclusivamente per le finalità connesse alla procedura per cui sono raccolti;
- il trattamento sarà effettuato con supporto cartaceo o/o informatico;
- il conferimento dei dati è obbligatorio per dar corso alla procedura;
- responsabile del trattamento è il dirigente della struttura destinataria della presente dichiarazione;
- in ogni momento potranno essere esercitati nei confronti del titolare del trattamento i diritti di cui all'art. 7 del d.lgs.196/2003.

Luogo e data

VIGEVNEVE, 16/07/2016

FIRMA DELL'INTERESSATO



Ai sensi dell'articolo 38 del d.P.R. 445 del 28 dicembre 2000, la presente dichiarazione è stata:

sottoscritta e presentata unitamente a copia fotostatica non autenticata di un documento di identità del sottoscrittore.

MOD. di dichiarazione B

Consiglio Regionale del Piemonte



A00006787/A0201B-08 22/02/17 CR

02.124.5121

Al Presidente
del Consiglio regionale
Via Alfieri, 15
10121 TORINO

10:37 22 FEB 2017 A0201B 000045

**DICHIARAZIONE SULLA INSUSSISTENZA DI CAUSE DI INCONFERIBILITA'
PREVISTE DAL D.LGS. 39/2013**

Il/La sottoscritto/a **VERCELLINO LUIGI**

Nato a **CUORGNE'** il **22/11/1970**

residente a **[redacted]** c.a.p. **[redacted]**

via **[redacted]**

ai sensi dell'art. 20 del decreto legislativo 8 aprile 2013, n. 39 (Disposizioni in materia di inconferibilità e incompatibilità di incarichi presso le pubbliche amministrazioni e presso gli enti privati in controllo pubblico, a norma dell'articolo 1, commi 49 e 50, della legge 6 novembre 2012, n. 190) e ai fini della seguente nomina/designazione:

Ente: **PARCO NAZIONALE DEL GRAN PARADISO**

Organo: **CONSIGLIO DIRETTIVO**

DICHIARA

ai sensi degli articoli 46 e 47 del D.P.R. 28 dicembre 2000, n. 445 (Testo unico delle disposizioni legislative e regolamentari in materia di documentazione amministrativa), sotto la propria responsabilità e consapevole delle sanzioni penali per dichiarazioni mendaci, formazione e uso di atti falsi così come disposto dall'art. 76 del citato d.p.r. 445/2000:

di **NON** trovarsi in alcuna delle cause di inconferibilità previste dagli articoli 3, 4 e 7 del d.lgs. 39/2013;

di trovarsi in una delle cause di inconferibilità previste dagli articoli 3, 4 e 7 del d.lgs. 39/2013 e, in particolare

a tal fine, in riferimento ad incarichi o cariche in corso oppure, se cessate, con riferimento all'arco temporale previsto negli artt. 4 e 7 dichiara, inoltre:

Incarico o carica ricoperta	Amministrazione o ente presso cui si svolge l'incarico o si ricopre la carica	Tipologia di carica o incarico	Data di nomina o di conferimento dell'incarico o di assunzione della carica	Termine di scadenza o di eventuale cessazione
Direttore Amministrativo	ASL TO1	Direzione Amministrativa	01/06/2015	31/12/2016

Feb. 2017 9:36

Nr. 2290 P. 2

MOD. di dichiarazione B

Il dichiarante si obbliga, nel corso dell'incarico, a comunicare tempestivamente il sopravvenire di cause di inconfiribilità e/o incompatibilità dandone immediato avviso alla Direzione Processo Legislativo - Settore Commissioni consiliari - Ufficio Nomine del Consiglio regionale, via Alfieri 15 - 10121 Torino.

Il dichiarante prende atto che tale dichiarazione sarà pubblicata sul sito Internet del Consiglio regionale del Piemonte nella sezione "Amministrazione trasparente".

Luogo TORINO data 21/02/2017

FIRMATO IN ORIGINALE

**DI INSUSSISTENZA DELLE FATTISPECIE DI INCONFERIBILITA' ED
INCOMPATIBILITA' CONTEMPLATE DAL D.LGS. 39/2013**

Il sottoscritto / La sottoscritta DUPONT GIUSEPPE

nata/o a VILLENEUVE il 03/02/1951

residente a [REDACTED] indirizzo [REDACTED] n. civico [REDACTED]

codice fiscale

D	P	N	G	P	P	S	I	B	0	3	L	9	8	I	K
---	---	---	---	---	---	---	---	---	---	---	---	---	---	---	---

indirizzo di posta elettronica/posta elettronica certificata (PEC) [REDACTED]

telefono [REDACTED]

ai fini dell'attribuzione dell'incarico di CONSIGLIERE PNGP

sotto la propria responsabilità, consapevole della sanzione dell'inconferibilità di incarichi per cinque anni in caso di dichiarazione mendace (art. 20, co. 5, d.lgs. 39/2013), nonché, ai sensi dell'art. 47 del d.P.R. 445/00, delle sanzioni penali, nel caso di dichiarazioni non veritiere, di formazione o uso di atti falsi, richiamate dall'articolo 76 del d.P.R. 28 dicembre 2000, n. 445, ed infine della decadenza dai benefici conseguenti al provvedimento eventualmente emanato sulla base della dichiarazione non veritiera, qualora dal controllo effettuato emerge la non veridicità del contenuto di taluna delle dichiarazioni rese (art. 75 d.P.R. 28 dicembre 2000, n. 445),

DICHIARA

- di non trovarsi in alcuna delle condizioni di inconferibilità e incompatibilità di cui al decreto legislativo 8 aprile 2013, n. 39 "Disposizioni in materia di inconferibilità e incompatibilità di incarichi presso le pubbliche amministrazioni e presso gli enti privati in controllo pubblico, a norma dell'art. 1, commi 49 e 50, della legge 6 novembre 2012, n. 190";
- di essere a conoscenza dell'obbligo di comunicazione tempestiva in ordine all'insorgere di una delle cause di inconferibilità e di incompatibilità di cui al decreto legislativo 39/2013.
- di avere ricevuto i seguenti incarichi e rivestito le seguenti cariche:

DENOMINAZIONE DELLA CARICA O DELL'INCARICO O DESCRIZIONE DELL'ATTIVITA' PROFESSIONALE SVOLTA IN PROPRIO ¹	DATA DI CONFERIMENTO	DATA DI CESSAZIONE	DENOMINAZIONE E NATURA GIURIDICA DELL'ENTE presso il quale è prestata la carica o l'incarico, o al quale è prestata l'attività professionale con riferimento all'area protetta interessata	ORGANO CHE HA CONFERITO L'INCARICO ²	NOTE EVENTUALI ³
SINDACO	05/2012		COM. VALSAYARENICHE	CARICA ELETTIVA	

¹ Specificare la titolarità di deleghe in caso di incarico di presidente o amministratore di ente di diritto privato.
² Indicare "carica elettiva" in caso di cariche politiche elettive.
³ Specificare, in caso di incarico presso enti di diritto privato, se sussiste un rapporto di regolazione dell'attività principale (anche in termini di concessione e autorizzazione) o finanziamento (tramite partecipazione minoritaria o rapporto convenzionale, quale contratto pubblico, contratto di servizio pubblico o di concessione di bene pubblico) tra Provincia ed ente medesimo. Specificare in caso di attività professionale in proprio, se detta attività è regolata, finanziata o comunque retribuita dall'Ente presso il quale è conferito l'incarico.

--	--	--	--	--	--

di avere ricevuto le seguenti condanne penali (anche a seguito di patteggiamento) per reati contro la pubblica amministrazione:

SPECIFICARE SE REATO EX ART. 3, COMMA 1, L. 97/2001 O ALTRO REATO	DATA DEL PROVVEDIMENTO	DURATA PENA ACCESSORIA DELL'INTERDIZIONE DAI PUBBLICI UFFICI	EVENTUALE CONSEGUENTE: CESSAZIONE RAPPORTO DI LAVORO DIPENDENTE O AUTONOMO	NOTE EVENTUALI

Informativa ai sensi del decreto legislativo 196/2003, articolo 13:

- i dati forniti verranno trattati esclusivamente per le finalità connesse alla procedura per cui sono raccolti;
- il trattamento sarà effettuato con supporto cartaceo e/o informatico;
- il conferimento dei dati è obbligatorio per dar corso alla procedura;
- ~~responsabile del trattamento è il dirigente della struttura destinataria della presente dichiarazione;~~
- in ogni momento potranno essere esercitati nei confronti del titolare del trattamento i diritti di cui all'art. 7 del d.lgs. 196/2003.

Luogo e data

VALSAVARENICHE 06.07.16

FIRMA DELL'INTERESSATO

.....

Ai sensi dell'articolo 38 del d.P.R. 445 del 28 dicembre 2000, la presente dichiarazione è stata:

- sottoscritta e presentata unitamente a copia fotostatica non autenticata di un documento di identità del sottoscrittore.

**DICHIARAZIONE SOSTITUTIVA DI ATTO NOTORIO
DI INSUSSISTENZA DELLE FATTISPECIE DI INCONFERIBILITA' ED
INCOMPATIBILITA' CONTEMPLATE DAL D.LGS. 39/2013**

Il sottoscritto / La sottoscritta Antonio Ferraro
 nato/a TRAPANI 10610511953
 residente a [REDACTED] indirizzo [REDACTED] civico [REDACTED]
 codice fiscale F R N N T N 5 3 E 0 6 L 2 1 9 M
 indirizzo di posta elettronica/posta elettronica certificata (PEC) [REDACTED]
 telefono [REDACTED]

ai fini dell'attribuzione dell'incarico di consigliere Ente Parco regionale Gran Bradiso
 sotto la propria responsabilità, consapevole della sanzione dell'inconferibilità di incarichi per cinque anni in caso di dichiarazione mendace (art. 20, co. 5, d.lgs. 39/2013), nonché, ai sensi dell'art. 47 del d.P.R. 445/00, delle sanzioni penali, nel caso di dichiarazioni non veritiere, di formazione o uso di atti falsi, richiamate dall'articolo 76 del d.P.R. 28 dicembre 2000, n. 445, ed infine della decadenza dai benefici conseguenti al provvedimento eventualmente emanato sulla base della dichiarazione non veritiera, qualora dal controllo effettuato emerga la non veridicità del contenuto di taluna delle dichiarazioni rese (art. 75 d.P.R. 28 dicembre 2000, o. 445),

DICHIARA

- di non trovarsi in alcuna delle condizioni di inconferibilità e incompatibilità di cui al decreto legislativo 8 aprile 2013, n. 39 "Disposizioni in materia di inconferibilità e incompatibilità di incarichi presso le pubbliche amministrazioni e presso gli enti privati in controllo pubblico, a norma dell'art. 1, commi 49 e 50, della legge 6 novembre 2012, n. 190";
- di essere a conoscenza dell'obbligo di comunicazione tempestiva in ordine all'insorgere di una delle cause di inconferibilità e di incompatibilità di cui al decreto legislativo 39/2013.

di avere ricevuto i seguenti incarichi e rivestito le seguenti cariche:

DENOMINAZIONE DELLA CARICA O DELL'INCARICO O DESCRIZIONE DELL'ATTIVITA' PROFESSIONALE SVOLTA IN PROPRIO ¹	DATA DI CONFERIMENTO	DATA DI CESSAZIONE	DENOMINAZIONE E NATURA GIURIDICA DELL'ENTE presso il quale è prestata l'attività ² l'incarico, o di quale è prestata l'attività professionale con riferimento all'area progetto inferenza ³	ORGANO CHE HA CONFERITO L'INCARICO ³	NOTE EVENTUALI ³
/	/	/	/	/	/

¹ Specificare la titolarità di deleghe in caso di incarico di presidente o amministratore di ente di diritto privato.
² Indicare "carica elettiva" in caso di cariche politiche elettive.
³ Specificare, in caso di incarico presso enti di diritto privato, se sussiste un rapporto di regolazione dell'attività principale (anche in termini di concessione e autorizzazione) o finanziamento (tramite partecipazione minoritaria o rapporto convenzionale, quale contratto pubblico, contratto di servizio pubblico o di concessione di bene pubblico) tra Provincia ed ente medesimo. Specificare in caso di attività professionale in proprio, se detta attività è regolata, finanziata o comunque retribuita dall'Ente presso il quale è conferito l'incarico.

--	--	--	--	--	--

di avere ricevuto le seguenti condanne penali (anche a seguito di patteggiamento) per reati contro la pubblica amministrazione:

SPECIFICARE SE REATO EX ART. 3, COMMA 1, L. 97/2001 O ALTRO REATO	DATA DEL PROVVEDIMENTO	DURATA PENA ACCESSORIA DELL'INTERDIZIONE DAI PUBBLICI UFFICI	EVENTUALE CONSEGUENTE CESSAZIONE RAPPORTO DI LAVORO DIPENDENTE O AUTONOMO	NOTE EVENTUALI
/	/	/	/	/
/	/	/	/	/
/	/	/	/	/

Informativa ai sensi del decreto legislativo 196/2003, articolo 13:

- i dati forniti verranno trattati esclusivamente per le finalità concesse alla procedura per cui sono raccolti;

- il trattamento sarà effettuato con supporto cartaceo e/o informatico;

- il conferimento dei dati è obbligatorio per dar corso alla procedura;

- responsabile del trattamento è il dirigente della struttura destinataria della presente dichiarazione;

- in ogni momento potranno essere esercitati nei confronti del titolare del trattamento i diritti di cui all'art. 7 del d.lgs. 196/2003.

Luogo e data

06/07/2016

FIRMA DELL'INTERESSATO

D. De Rosa

Ai sensi dell'articolo 38 del d.P.R. 445 del 28 dicembre 2000, la presente dichiarazione è stata:

sottoscritta e presentata unitamente a copia fotostatica non autenticata di un documento di identità del sottoscrittore.

**DICHIARAZIONE SOSTITUTIVA DI ATTO NOTORIO
DI INSUSSISTENZA DELLE FATTISPECIE DI INCONFERIBILITA' ED
INCOMPATIBILITA' CONTEMPLATE DAL D.LGS. 39/2013**

Il sottoscritto / La sottoscritta BARBARA FRANZETTI
nata/o a PIVANO il 20/09/1970
residente a [REDACTED] indirizzo [REDACTED] n. civico [REDACTED]
codice fiscale FRNB BR 76P60 F2050
indirizzo di posta elettronica/posta elettronica certificata (PEC) [REDACTED]
telefono [REDACTED]

ai fini dell'attribuzione dell'incarico di COMPONENTE CONSIGLIO DIRETTIVO ENTE PARCO
NAZIONALE DEL GRAN PARADISO
sotto la propria responsabilità, consapevole della sanzione dell'inconferibilità di incarichi per
cinque anni in caso di dichiarazione mendace (art. 20, co. 5, d.lgs. 39/2013), nonché, ai sensi
dell'art. 47 del d.P.R. 445/00, delle sanzioni penali, nel caso di dichiarazioni non veritiere, di
formazione o uso di atti falsi, richiamate dall'articolo 76 del d.P.R. 28 dicembre 2000, n. 445, ed
infine della decadenza dai benefici conseguenti al provvedimento eventualmente emanato sulla
base della dichiarazione non veritiera, qualora dal controllo effettuato emerga la non veridicità del
contenuto di taluna delle dichiarazioni rese (art. 75 d.P.R. 28 dicembre 2000, n. 445),

DICHIARA

- di non trovarsi in alcuna delle condizioni di inconferibilità e incompatibilità di cui al decreto legislativo 8 aprile 2013, n. 39 "Disposizioni in materia di inconferibilità e incompatibilità di incarichi presso le pubbliche amministrazioni e presso gli enti privati in controllo pubblico, a norma dell'art. 1, commi 49 e 50, della legge 6 novembre 2012, n. 190";
- di essere a conoscenza dell'obbligo di comunicazione tempestiva in ordine all'insorgere di una delle cause di inconferibilità e di incompatibilità di cui al decreto legislativo 39/2013.
- di avere ricevuto i seguenti incarichi e rivestito le seguenti cariche:

DENOMINAZIONE DELLA CARICA O DELL'INCARICO O DESCRIZIONE DELL'ATTIVITA' PROFESSIONALE SVOLTA IN PROPRIO ¹	DATA DI CONFERIMENTO	DATA DI CESSAZIONE	INDICAZIONE E NATURA GIURIDICA DELL'ENTE presso il quale è prestato la carica o l'incarico, o al quale è prestato l'attività professionale con riferimento all'area gestita/interposta	ORGANO CHE HA CONFERITO L'INCARICO ²	NOTE EVENTUALI ³
COMPONENTE PARCO	2016		MINISTERO DELL'	MINISTERO	
TECNICO COCA E			AMBIENTE	AMBIENTE	
SORVEGLIANZA* E					

* MONTORABO, PARCO

¹ Specificare la titolarità di deleghe in caso di incarico di presidente o amministratore di ente di diritto privato.
² Indicare "carica elettiva" in caso di cariche politiche elettive.
³ Specificare, in caso di incarico presso enti di diritto privato, se sussiste un rapporto di regolazione dell'attività principale (anche in termini di concessione e autorizzazione) o finanziamento (tramite partecipazione minoritaria o rapporto convenzionale, quale contratto pubblico, contratto di servizio pubblico o di concessione di bene pubblico) tra Provincia ed ente medesimo. Specificare in caso di attività professionale in proprio, se detta attività è regolata, finanziata o comunque retribuita dall'Ente presso il quale è conferito l'incarico.

di avere ricevuto le seguenti condanne penali (anche a seguito di patteggiamento) per reati contro la pubblica amministrazione:

SPECIFICARE SE REATO EX ART. 3, COMMA 1, L. 97/2001 O ALTRO REATO	DATA DEL PROVVEDIMENTO	DURATA PENA ACCESSORIA DELL'INTERDIZIONE DAI PUBBLICI UFFICI	EVENTUALE CONSEGUENTE CESSAZIONE RAPPORTO DI LAVORO DIPENDENTE O AUTONOMO	NOTE EVENTUALI

Informativa ai sensi del decreto legislativo 196/2003, articolo 13:

- i dati forniti verranno trattati esclusivamente per le finalità connesse alla procedura per cui sono raccolti;
- il trattamento sarà effettuato con supporto cartaceo e/o informatico;
- il conferimento dei dati è obbligatorio per dar corso alla procedura;
- responsabile del trattamento è il dirigente della struttura destinataria della presente dichiarazione;
- in ogni momento potranno essere esercitati nei confronti del titolare del trattamento i diritti di cui all'art. 7 del d.lgs.196/2003.

Luogo e data

Roma, 12/07/2016

FIRMA DELL'INTERESSATO

Barbara Franzoni

Ai sensi dell'articolo 38 del d.P.R. 445 del 28 dicembre 2000, la presente dichiarazione è stata:

sottoscritta e presentata unitamente a copia fotostatica non autenticata di un documento di identità del sottoscrittore.