

Verso la Conferenza Nazionale per lo Sviluppo Sostenibile - 2021  
Insieme per il futuro, un rilancio sostenibile per l'Italia



# CONFERENZA PREPARATORIA

## 3 e 4 marzo 2021



Il ruolo dei Centri di Educazione Ambientale del Sistema Regionale  
nella costruzione della Strategia Regionale per lo Sviluppo Sostenibile

**Paola Carnevale** Settore Valutazione Impatto Ambientale e Sviluppo Sostenibile -  
Dipartimento Ambiente e Protezione civile



# CREIAMO PA

Per un cambiamento sostenibile



# II SISTEMA REGIONALE DI EDUCAZIONE AMBIENTALE

L.R. 20/2006 ART.37

- Il sistema regionale di educazione ambientale si articola in
- un **centro regionale (CREA)**, il cui funzionamento è assicurato dalla struttura regionale competente in materia di educazione ambientale
- **centri locali (CEA)**, promossi da enti parco e comuni capoluogo o comuni associati con popolazione residente complessiva superiore a 10.000 abitanti.



**CReIAMO PA**



strategia nazionale per  
lo sviluppo sostenibile

- 1** ● **CEA Comune di Imperia**  
Viale Giacomo Matteotti 157 - 18100 Imperia (IM)  
www.comune.imperia.it  
tel. 0183 - 701292  
barbaro@comune.imperia.it
- 2** ● **CEA Parco delle Alpi Liguri**  
Via Roma 11 - 18026 Rezzo (IM)  
www.parcnaturalealpiliguri.it  
tel. 0183 753384  
cea@parcnaturalealpiliguri.it
- 3** ● **CEA Finale Natura Comune di Finale Ligure**  
Via Pertica 29 - 17024 Finale Ligure (SV)  
www.cea.finalenatura.it  
tel. 019.6890231  
finalenatura.cea@gmail.com
- 4** ● **CEA Cairo Montenotte**  
Corso Italia 45 - 17014 Cairo Montenotte - (SV)  
www.comunedicairo.it  
tel. 019 502164  
ambientecommercio@ - Ceacairo@comunicacairo.it
- 5** ● **CEA - CE - Riviera del Beigua**  
Piazza Lam - 17012 Albosola Marina (SV)  
www.caarivieraibeigua.it  
tel. 366.6221213 / 327.8818713  
staff@caarivieraibeigua.it
- 6** ● **CEA Parco Costiero Piani d'Invrea**  
Viale Nazioni Unite 5 - 17019 Varazze (SV)  
www.comune.varazze.sv.it  
tel. 019 9390334 - cell. 3470966840  
ceavarazze@comune.varazze.sv.it
- 7** ● **CEA - CE Parco del Beigua**  
Via G. Marconi 165 - 16011 Arenzano (GE)  
www.parcodelbeigua.it  
tel. 010.8590300  
CEparcobeigua@parcobeigua.it
- 8** ● **CEA - LabTer Green-Point Genova**  
Via del Molo 65 - 16165 Genova (GE)  
www.genovacreativa.it  
tel. 010 9834370  
labtergreenpoint@comune.genova.it
- 9** ● **CEA Parco dell'Antola**  
Via N.S. della Provvidenza 3 - 16029 Torriglia (GE)  
www.parcantola.it  
tel. 010 944375  
ceantola@parcantola.it
- 10** ● **CEA Aurelia**  
Via G. Stagno 19 - 16031 Sori (GE)  
www.aureliabter.com  
tel. 0185/733231  
area.technica@comune.sori.ge.it
- 11** ● **CEA - LabTer Parco di Portofino**  
Viale Raimondo 1 - 16038 S.ta Margherita Lig. (GE)  
www.parcoportofino.it  
tel. 0185 289479  
labter@parcoportofino.it
- 12** ● **CEA - LabTer Tigulio**  
Sal.Periscola di Levante 35A - 16039 Sestri Lev. (GE)  
www.comune.sestri-levante.ge.it  
tel. 0185 41023  
labter@comune.sestri-levante.ge.it

- 13** ● **CEA Parco dell'Aveto**  
via Marré, 75a - 16041 Borzonasca (GE)  
www.parcaveto.it  
tel. 0185 343370  
cea.aveto@parcaveto.it
- 14** ● **CEA Parco Nazionale 5 Terre**  
Via Discovolo s.n.c. - 1917 Manarola (SP)  
www.ceacingueterre.it  
tel. 370 3157790  
info@ceacingueterre.it
- 15** ● **CEA Parco di Montemarcello Magra Vara**  
Via Paganino 2 - Sarzana (SP)  
www.parcomagra.it  
tel. 0187 626172  
cea@parcomagra.it

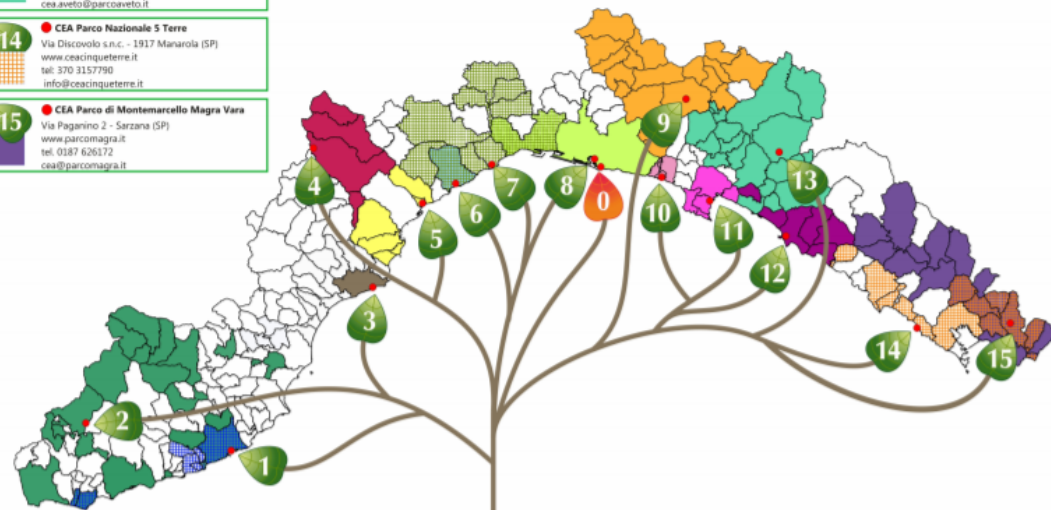

31- Maggio -2019

# Sistema Regionale di EDUCAZIONE AMBIENTALE

ed. 2020 - grafica F.Panizzoli - REGIONE LIGURIA Settore Settore V.I.A. e Sviluppo Sostenibile

### Cos'è, e cosa serve:

la Regione Liguria, promuove e sostiene le attività territoriali di educazione e sensibilizzazione allo sviluppo sostenibile attraverso il **Sistema Regionale di Educazione Ambientale**.

Il Sistema si pone lo scopo di modificare i comportamenti di cittadini, scuole, imprese, enti locali, promuovendo un modello reticolare, che aggrega intorno a strategie di sostenibilità di tutti i soggetti interessati.



### I nodi del sistema:

la Regione ha lavorato intensamente sul potenziamento e sviluppo del Sistema attivando una rete diffusa e ben radicata sul territorio.

### Il Centro Regionale di Educazione Ambientale - CREA

Ha sede in Regione Liguria e si occupa del coordinamento del sistema.

### I Centri di Educazione Ambientale - CEA

Regione Liguria ha promosso negli anni la nascita di Centri di Educazione Ambientale (CEA) distribuiti in tutto il territorio della Liguria. I CEA sono strutture appartenenti a enti pubblici (Comuni singoli o associati, Enti Parco) il cui personale è specializzato nell'ideazione e realizzazione di progetti di educazione alla sostenibilità e di attività di animazione territoriale. Molti dispongono di centri documentali consultabili dagli insegnanti, di laboratori interattivi e possono supportare le scuole nella scoperta del territorio e delle sue risorse educative.

I CEA sono riconosciuti da Regione Liguria, che ne valuta periodicamente il possesso di requisiti di qualità tecnici e formali, e i loro operatori seguono un percorso di aggiornamento continuo.

### CREA - Regione Liguria

Settore V.I.A. e Sviluppo Sostenibile  
Dipartimento Territorio Ambiente, Infrastrutture e Trasporti, Vice-direzione Generale Ambiente  
Via D'Annunzio 111, 16121 Genova (GE) - tel 010 548 4039  
cristina.gestori@regione.liguria.it - www.ambienteinliguria.it



**CREIAMO PA**



strategia nazionale per lo sviluppo sostenibile

# I CENTRI DI EDUCAZIONE AMBIENTALE

l.r. 20/2006 ART.37

- Il **CREA** svolge funzioni di:
  - a) **coordinamento** delle attività di educazione ambientale con particolare riferimento a quelle svolte dai CEA
  - b) **promozione della collaborazione dei soggetti** operanti per lo sviluppo sostenibile
  - c) **progettazione e realizzazione dei programmi** di educazione ambientale
  - d) **progettazione e realizzazione di iniziative** di educazione ambientale e di sostenibilità
  - e) **promozione di azioni di ricerca** di nuovi metodi e strumenti per l'educazione ambientale
  - f) **cura della comunicazione all'interno del sistema** regionale di educazione ambientale.
- I **CEA** svolgono in particolare i seguenti compiti:
  - a) realizzazione a livello locale di **progetti di educazione ambientale**
  - b) **promozione della sostenibilità** presso le comunità locali



**CReIAMO PA**



strategia nazionale per  
lo sviluppo sostenibile

# ACCREDITAMENTO DEI CEA NEL SISTEMA

DGR 833/17

- Verifica del **possesso dei requisiti minimi di qualità** (disponibilità di adeguate risorse organizzative, umane, finanziarie e strumentali e svolgimento di attività nelle tre aree: comunicazione e informazione, progettazione territoriale e educazione ambientale)



**CReIAMO PA**



strategia nazionale per  
lo sviluppo sostenibile

# REQUISITI MINIMI CEA (DGR 833/17)

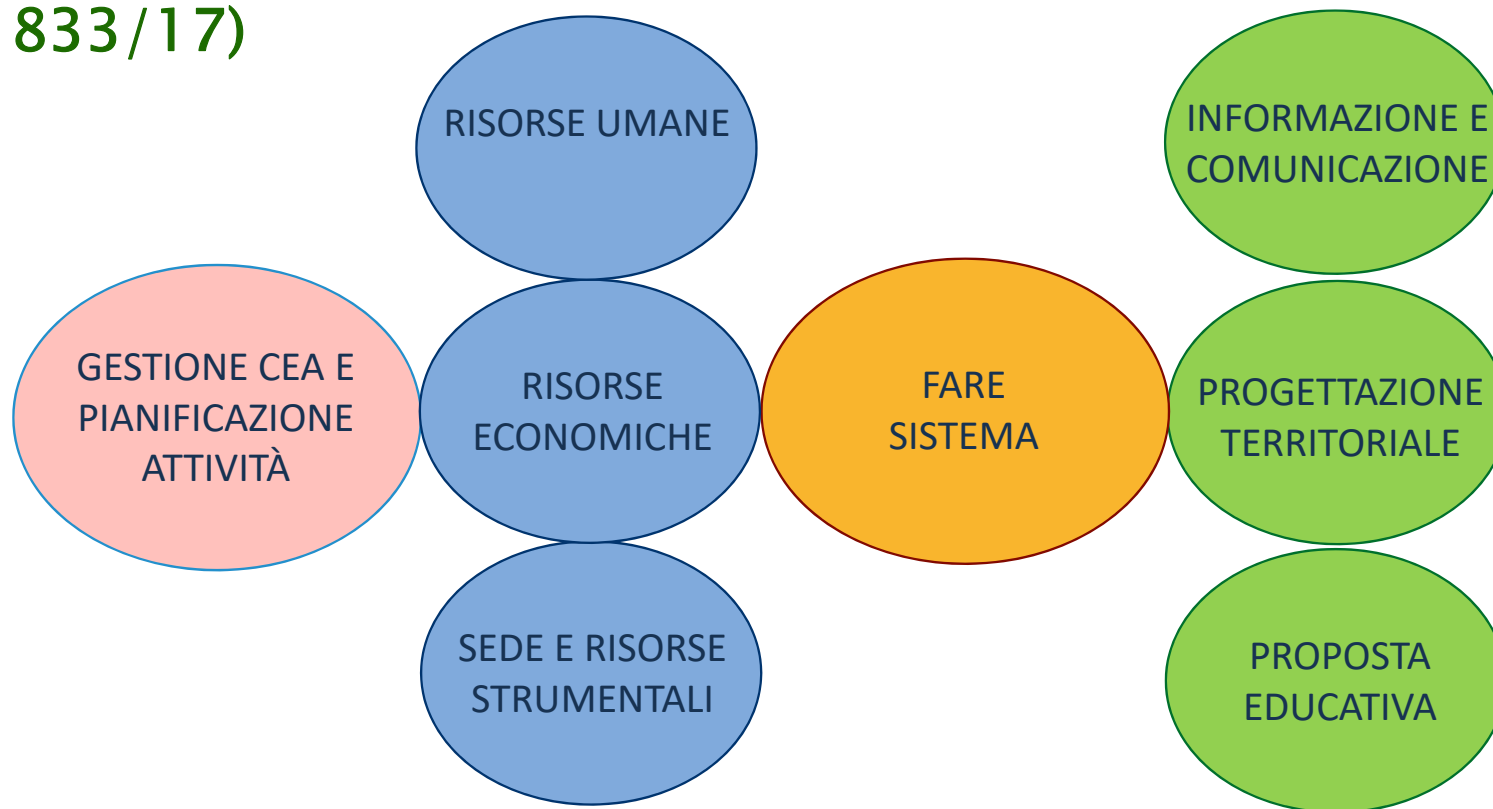



# FIGURA PROFESSIONALE DI OPERATORE IN ATTIVITÀ DI EDUCAZIONE AMBIENTALE E ALLA SOSTENIBILITÀ



# AREE DI COMPETENZA OPERATORE EAS

1. Essere in grado di **condurre un percorso formativo** in educazione ambientale
2. Essere in grado di **configurare un'offerta educativa** in materia di sostenibilità ambientale
3. Essere in grado di **gestire attività di progettazione partecipata e animazione territoriale**
4. Essere in grado di **gestire campagne di comunicazione**
5. Essere in grado di **rilevare il potenziale** di educazione ambientale e alla sostenibilità nel contesto di riferimento



**CReIAMO PA**





# SISTEMA IVC – CERTIFICAZIONE COMPETENZE

- **DGR 612/2017** ‘**Sistema regionale di certificazione delle competenze** – Quadro di riferimento e linee guida **dà corso all’avvio dei servizi di IVC** delle competenze per la Regione Liguria
- **Regione Liguria** è ente titolare responsabile dell’aggiornamento della disciplina e del controllo dell’attuazione, mentre **ALFA - Agenzia per il Lavoro, la Formazione, e l’Accreditamento** è l’ente responsabile della gestione del Sistema di IVC delle competenze.
- **Sono certificabili solo i profili professionali** o le singole competenze contenute nel **Repertorio regionale delle figure professionali**.
- **La figura di operatore EAS è stata oggetto di un percorso sperimentale di IVC** nel corso del 2019. Tale percorso si è **poi stabilizzato**. Operatori EAS sono attualmente **87** (13 abilitati dopo corso formazione finanziato FSE, 43 dopo percorso riservato per operatori attivi nei cea con pluriennale esperienza, 31 con percorso IVC).

# PROGRAMMAZIONE REGIONALE IN MATERIA DI INFORMAZIONE ED EDUCAZIONE AMBIENTALE E ALLA SOSTENIBILITÀ

- **Accordi di programma INFEA – MATTM (2002/2004 – 2007/2009)**
- Art. 37 L.R. 20/2006 – *La Giunta Regionale effettua la **programmazione triennale** delle attività in materia di informazione ed educazione ambientale e alla sostenibilità e ne dà attuazione annualmente, in base alla disponibilità finanziaria*

**Programmazione vigente: 2019-2021 (DGR 1076/19)**

- **Accordi di collaborazione (2018 e 2020) con il MATTM a supporto costruzione della Strategia Regionale per lo SVS**

# STRATEGIA REGIONALE PER LO SVILUPPO SOSTENIBILE

Art.34 D. Lgs. 152/2006 e ss.mm.ii. :

Le Regioni devono dotarsi, a seguito dell'aggiornamento della Strategia Nazionale SvS, attraverso **processi informativi e partecipativi** di una **strategia di sviluppo sostenibile regionale (SRSvS)** coerente con la Strategia Nazionale di Sviluppo Sostenibile e l'Agenda ONU 2030.

Le SRSvS indicano: il contributo delle Regioni agli obiettivi nazionali, la strumentazione, le **priorità**, le **azioni** che si intendono intraprendere, **promuovendo l'attività delle amministrazioni locali** che si dotano di strumenti coerenti



CReIAMO PA



strategia nazionale per  
lo sviluppo sostenibile

# LA GOVERNANCE INTERNA

- **2017: formale costituzione GDL interdipartimentale con coinvolgimento dei Dipartimenti e delle Direzioni Centrali**
  - **Sviluppare i contenuti della SRSvS (individuare strumenti e attività e azioni di scala regionale, coinvolgere enti locali e stakeholders)**
  - **Effettuare il monitoraggio dell'attuazione della strategia regionale e contribuire al monitoraggio di quella nazionale.**

# LA GOVERNANCE TERRITORIALE

- **Coinvolgimento delle istituzioni locali e dei portatori di interesse** nella costruzione della Strategia Regionale per lo Sviluppo Sostenibile, **attraverso l'azione dei CEA**
- **Raccolta obiettivi** di sviluppo sostenibile e **azioni** prioritarie a livello locale
- **Forum regionale per lo sviluppo sostenibile (protocollo Liguria 2030 capofila EticLab, aderente ad ASVIS)** – istituzioni, associazioni categoria, terzo settore, mondo ricerca

# ATTIVAZIONE CEA

DGR N. 342 DEL 30 APRILE 2019

- **Avviso per manifestazione di interesse rivolto ai CEA del SISTEMA REGIONALE DI EDUCAZIONE AMBIENTALE**, per la realizzazione di attività di informazione, animazione territoriale e progettazione partecipata per il **coinvolgimento dei portatori di interesse nella costruzione della SRSvS**
- Destinati all'attività 182.000 Euro su circa 210.000 Euro totali (85%)
- Copertura di tutto il territorio regionale: ogni CEA interviene su un **ambito territoriale**



**CReIAMO PA**



strategia nazionale per  
lo sviluppo sostenibile



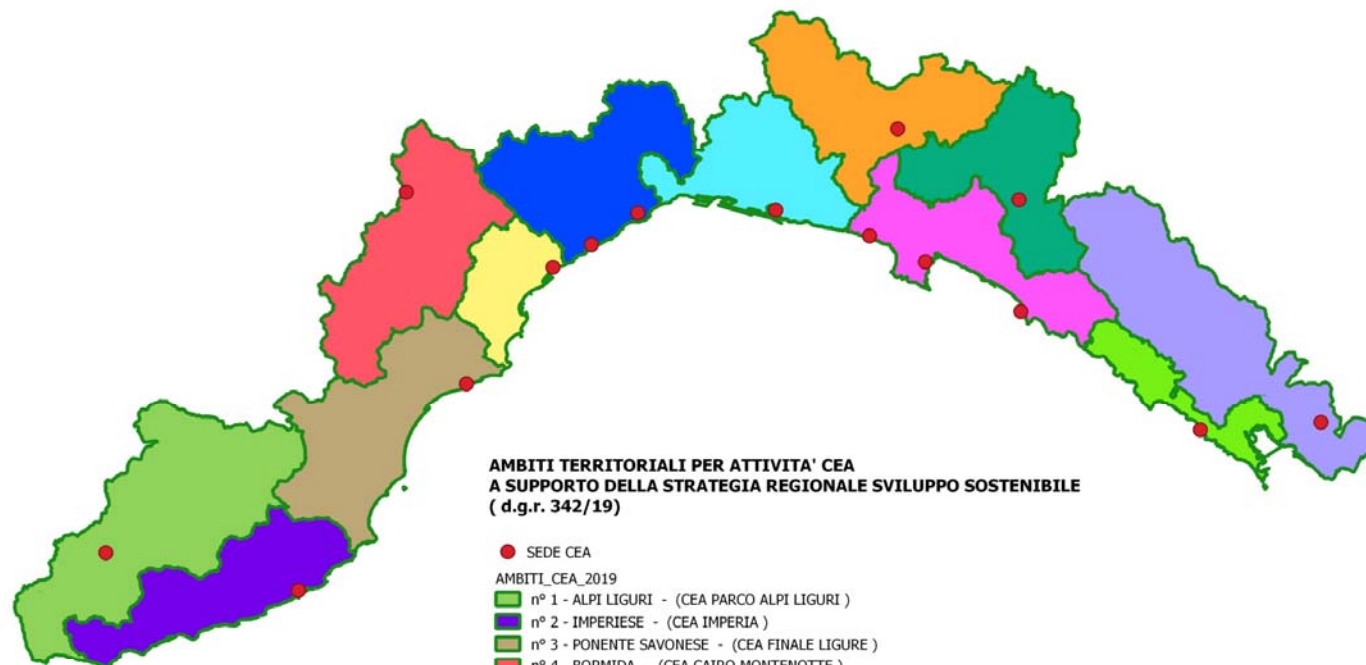

**AMBITI TERRITORIALI PER ATTIVITA' CEA  
A SUPPORTO DELLA STRATEGIA REGIONALE SVILUPPO SOSTENIBILE  
( d.g.r. 342/19)**

● SEDE CEA

AMBITI\_CEA\_2019

- n° 1 - ALPI LIGURI - (CEA PARCO ALPI LIGURI )
- n° 2 - IMPERIESE - (CEA IMPERIA )
- n° 3 - PONENTE SAVONESE - (CEA FINALE LIGURE )
- n° 4 - BORMIDA - (CEA CAIRO MONTENOTTE )
- n° 5 - RIVIERA DEL BEIGUA - (RIVIERA DEL BEIGUA )
- n° 6 - BEIGUA - (CE PARCO DEL BEIGUA - CEA PARCO COSTIERO PIANI D'INVREA )
- n° 7 - GENOVESE - (CEA LABTER GREEN POINT GE )
- n° 8 - ANTOLA - (CE PARCO DELL'ANTOLA )
- n° 9 - PORTOFINO TIGULLIO - (CEA AURELIA - CEA LABTER PARCO DI PORTOFINO - CEA LABTER TIGULLIO )
- n° 10 - AVETO - (CEA PARCO DELL'AVETO )
- n° 11 - MAGRA VARA - (CEA PARCO MONTEMARCELLO MAGRA VARA )
- n° 12 - RIVIERA SPEZZINA - (CEA PARCO NAZIONALE 5 TERRE )



**CReIAMO PA**



strategia nazionale per  
lo sviluppo sostenibile

# FORMAZIONE SPECIFICA OPERATORI CEA

5-6-7 marzo 2019



**CReIAMO PA**



# ATTIVITÀ SUL TERRITORIO – EVENTI E CONVEGNI





# ATTIVITÀ SUL TERRITORIO – FIERE E MANIFESTAZIONI

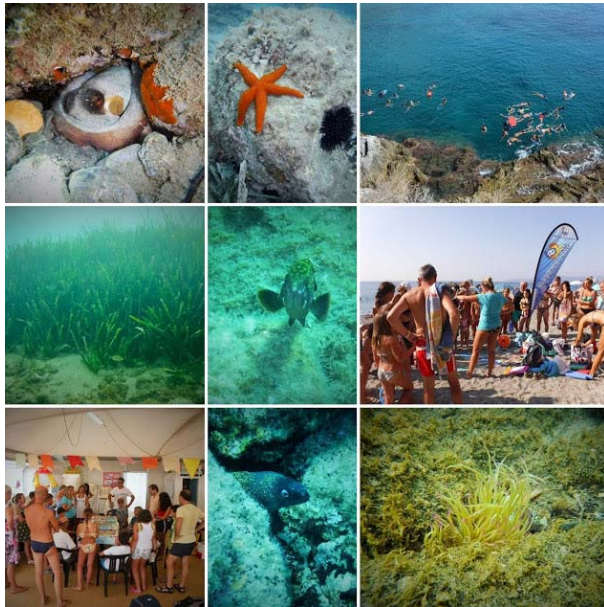

# ATTIVITÀ SUL TERRITORIO – TAVOLI DI LAVORO





# IL PERCORSO VERSO LA STRATEGIA

DGR N. 957 DEL 15/11/2019:

- **Primi contributi dei tavoli di lavoro organizzati dai CEA** sul territorio con istituzioni locali e portatori di interesse della società civile .
- I CEA nelle attività svolte nel 2019 hanno coinvolto **oltre 70.000 cittadini**, che arrivano a **600.000** raggiunti coi social.
- Prima **individuazione degli obiettivi della SNSvS di interesse regionale e locale**
- Primo **set di indicatori** (a partire dai 43 indicatori proposti a livello nazionale + selezione ulteriori indicatori ISTAT SDGs/BES, integrati con indicatori di livello regionale)
- **Raccordo con gli obiettivi di missione e di programma del DEFR 2020-2022**



**TABELLA 3: OBIETTIVI, INDICATORI, OBIETTIVI DEFR, SOGGETTI COINVOLTI**

Agenda 2030		SSvs		DEFR 2020-2022		SOGGETTI COINVOLTI	
Goal	Codifica	Descrizione	Indicatore	Obiettivo strategico di Missione	Obiettivo specifico di Programma	Dipartimenti/Direzioni regionali	Ambiti territoriali
1, 5, 10	PERSONE.I.1	Ridurre l'intensità della povertà	Incidenza di povertà relativa individuale % di persone che hanno accesso ai servizi dedicati alle persone senza fissa dimora	12 Rafforzare il sostegno alla fragilità sociale ed implementare gli interventi di sostegno per la famiglia	12.7 Rafforzamento del sistema di interventi diretti alle persone senza fissa dimora	Salute e servizi sociali	3 - PONENTE SAVONESE 4 - BORMIDA 6 - BEIGUA 7 - GENOVESE 11 - MAGRA VARA
1, 2, 5, 6	PERSONE.I.2	Combattere la deprivazione materiale e alimentare	Grave deprivazione materiale	12 Rafforzare il sostegno alla fragilità sociale ed implementare gli interventi di sostegno per la famiglia	12.7 Rafforzamento del sistema di interventi diretti alle persone senza fissa dimora	Salute e servizi sociali	3 - PONENTE SAVONESE 4 - BORMIDA 6 - BEIGUA 7 - GENOVESE
1, 5, 6, 7, 11	PERSONE.I.3	Ridurre il disagio abitativo	Percentuale di persone che vivono in abitazioni sovraffollate Percentuale di persone che vivono in abitazioni con problemi strutturali o problemi di umidità % di persone che hanno accesso ai servizi dedicati alle persone senza fissa dimora Abbattimento delle barriere architettoniche degli alloggi (Numero di alloggi beneficiari di finanziamenti da bandi) Domande non soddisfatte di alloggi ERP e a canone moderato rispetto alla disponibilità complessiva	8 Valorizzare e riqualificare il territorio dal punto di vista paesistico-ambientale e degli insediamenti pubblici e privati 12 Rafforzare il sostegno alla fragilità sociale ed implementare gli interventi di sostegno per la famiglia	8.2 Riqualificare il territorio attraverso interventi sul patrimonio pubblico regionale, volti all'ammodernamento in chiave digitale della P.A., all'efficientamento energetico degli edifici e dell'illuminazione pubblica, alla messa in sicurezza del territorio dal rischio idrogeologico, nell'ambito di una Strategia Urbana Integrata Sostenibile	Salute e servizi sociali Territorio, ambiente, infrastrutture e trasporti	2 - IMPERIESE 3 - PONENTE SAVONESE 4 - BORMIDA 6 - BEIGUA 7 - GENOVESE 9 - PORTOFINO TIGULLIO
2, 4, 5, 8	PERSONE.II.1	Ridurre la disoccupazione per le fasce più deboli della popolazione	Tasso di disoccupazione Tasso di occupazione (20-64 anni) Giovani che non lavorano e non studiano (NEET) (15-29 anni) Iscritti al programma e alle azioni per l'erogazione delle politiche attive per il lavoro % di aziende agricole che attuano un piano di sviluppo o investimento per giovani agricoltori	15 Fronteggiare il problema della disoccupazione giovanile e quello dei giovani inattivi mettendo in campo politiche di istruzione formazione in grado di generare opportunità lavorative 16 Creare le condizioni per favorire lo sviluppo e il consolidamento dell'agricoltura, della forestazione e della pesca in Liguria	15.2 Favorire l'occupazione, con azioni costruite sulla base della condizione lavorativa e personale 16.1 Sostegno allo sviluppo e al consolidamento dell'agricoltura attraverso l'attivazione delle misure previste dal Piano di sviluppo rurale (PSR)	Agricoltura, turismo, formazione e lavoro	3 - PONENTE SAVONESE 5 - RIVIERA BEIGUA 6 - BEIGUA 7 - GENOVESE
1, 3, 4, 5, 16	PERSONE.II.2	Assicurare la piena funzionalità del sistema di protezione sociale e previdenziale	indicatori POR FSE 9.3.7. (aumento servizi) e 9.1.2 (interventi sulle persone) Giovani che non lavorano e non studiano	4 Razionalizzazione del sistema regionale		Salute e servizi sociali	7 - GENOVESE 10 - AVETO

**CREIAMO PA**

 strategia nazionale per  
lo sviluppo sostenibile

# IL PERCORSO VERSO LA STRATEGIA FORUM REGIONALE PER LO SVILUPPO SOSTENIBILE

200 PARTECIPANTI

60 INTERVENUTI AI TAVOLI



## FORUM REGIONALE PER LO SVILUPPO SOSTENIBILE

L'apertura del Primo forum regionale per lo Sviluppo Sostenibile costituisce l'inizio del percorso di costruzione condivisa con i portatori d'interesse delle modalità attuative della Strategia Regionale dello Sviluppo Sostenibile, che a breve entrerà nelle fasi finali di redazione. Come previsto dal nuovo modello di engagement degli stakeholder, sono invitate a partecipare le aziende, le associazioni e i professionisti e tutti i soggetti pubblici e privati portatori d'interesse in diversi tavoli tematici. L'obiettivo è quello di co-definire le azioni prioritarie da sviluppare relativamente ai macro filoni: PERSONE, PIANETA, PROSPERITÀ.

### PROGRAMMA

#### ORE 10 - 13: RIUNIONE PLENARIA

MODERA: Daniela Congiu - **Mixura**

RELATORI:

Ass. Giacomo R. Giampedrone <b>Regione Liguria</b>	Chiara Franciosi <b>Fondazione CIMA</b>	Nicoletta Viziano <b>Compagnia di San Paolo</b>
Gianni Bottalico <b>ASVIS</b>	Maria Giovanna Lonati <b>Città Metropolitana Genova</b>	Francesca Ghio <b>Fridays for Future</b>
Mara Cossu <b>MATTM</b>	Adriana Del Borghi <b>UNIGE</b>	Gigi Borgiani <b>Tavolo Giustizia e Solidarietà</b>
Michele Pellosi <b>Regione Veneto</b>	Ass. Matteo Campora <b>Comune di Genova</b>	Mattia Rossi <b>CRU Unipol Liguria</b>
Paola Carnevale <b>Regione Liguria</b>	Giuseppe Zampini <b>Confindustria Liguria</b>	

#### ORE 15 - 17: SESSIONI TEMATICHE

<b>PERSONE</b> 	<b>PIANETA</b> 	<b>PROSPERITÀ</b> 
MODERA: Anna Manca, <b>Presidente nazionale della Commissione Donne e Parità dell'Alleanza delle Cooperative</b>	MODERA: Antonio di Natale <b>Segretario Generale Fondazione Acquario di Genova</b>	MODERA: Raffaella Bruzzone <b>Responsabile Progetti Europei della Camera di Commercio di Genova</b>



**CReIAMO PA**



strategia nazionale per  
lo sviluppo sostenibile

# STRATEGIA REGIONALE PER LO SVS

## DGR 60 DEL 29 GENNAIO 2021

Contiene:

- un inquadramento introduttivo sul **contesto internazionale e nazionale**;
- il **posizionamento della Regione Liguria rispetto ai SDGs dell'Agenda 2030**, secondo il rapporto fornito da **ASVIS**;
- **il percorso di costruzione della Strategia con particolare riferimento al coinvolgimento territoriale** operato attraverso i Centri di educazione ambientale e alla sostenibilità (CEA) del Sistema regionale e attraverso il Forum regionale per lo sviluppo sostenibile;
- l'**individuazione degli obiettivi della Strategia Nazionale per lo Sviluppo Sostenibile, raccordati con i SDGs, ritenuti di interesse strategico** dal livello **regionale** e dalle istituzioni e portatori di interesse locali;
- la **mappatura degli strumenti attuativi** censiti (norme, piani, programmi, progetti) relativi a ciascun obiettivo strategico;
- il **raccordo tra gli obiettivi strategici di sviluppo sostenibile individuati e le missioni del DEFR e del bilancio regionale**, con il supporto del Settore Programmazione finanziaria e statistica;
- **un set di indicatori** selezionato dagli indicatori ISTAT per lo sviluppo sostenibile (SDGs), tra cui alcuni indicatori BES (Benessere Equo e Sostenibile) e altri indicatori ISTAT, integrati con indicatori di livello regionale **ed i relativi target, ove disponibili** (definiti dall'Agenda 2030 e dai documenti di pianificazione e programmazione europei, nazionali e regionali o dal confronto con i *best performer* nazionali o europei), per il monitoraggio e la revisione della SRSVS;
- una **serie di allegati**, di approfondimento dei contenuti sopra elencati:
  - Allegato 1: documento integrale di posizionamento della Regione Liguria rispetto agli obiettivi di sviluppo sostenibile, a cura di ASVIS
  - **Allegato 2: contributi territoriali**
  - Allegato 3: correlazione obiettivi strategici – strumenti attuativi
  - Allegato 4: correlazione obiettivi strategici – indicatori – DEFR – strutture regionali – ambiti territoriali
  - Allegato 5: matrice di coerenza degli obiettivi strategici e i piani/programmi regionali
  - Allegato 6: schede monografiche degli indicatori

# ATTUAZIONE SRSVS

DD N. 5108 DEL 3 SETTEMBRE 2020

- **Nuovo avviso per manifestazione di interesse rivolto ai CEA del Sistema REGIONALE DI EDUCAZIONE AMBIENTALE, per la realizzazione di attività di informazione ed educazione per l'attuazione della strategia regionale per lo sviluppo sostenibile**
- **Sensibilizzazione sui goals di sviluppo sostenibile Agenda 2030**
- **Copertura di tutto il territorio regionale: ogni CEA interviene su un ambito territoriale**



**CReIAMO PA**



strategia nazionale per  
lo sviluppo sostenibile

# ATTUAZIONE DELLA SRSVS

I PROSSIMI PASSI  
2021

**Sviluppo di ambiti prioritari di azione integrata, a partire dal tema dell'adattamento ai cambiamenti climatici – collaborazione con CIMA e UNIGE (bando MATTM) e Città Metropolitana – costruzione strategia regionale di adattamento ai cambiamenti climatici**

# RIFERIMENTI



[www.regione.liguria.it](http://www.regione.liguria.it) – Ambiente

paola.carnevale@regione.liguria.it

cristina.gestro@regione.liguria.it



**CREIAMO PA**

