

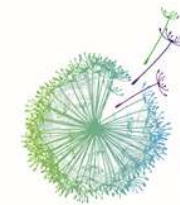

MINISTERO DELL'AMBIENTE
E DELLA TUTELA DEL TERRITORIO E DEL MARE



2017
ANNO INTERNAZIONALE
DEL TURISMO SOSTENIBILE
PER LO SVILUPPO

LE AREE PROTETTE, LUOGHI DI TURISMO SOSTENIBILE

Strategie e opportunità nell'Anno internazionale del turismo
sostenibile per lo sviluppo

27 Giugno 2017 - Roma

Edo Ronchi
Fondazione per lo Sviluppo Sostenibile





MINISTERO DELL'AMBIENTE
E DELLA TUTELA DEL TERRITORIO E DEL MARE



Performance Overview

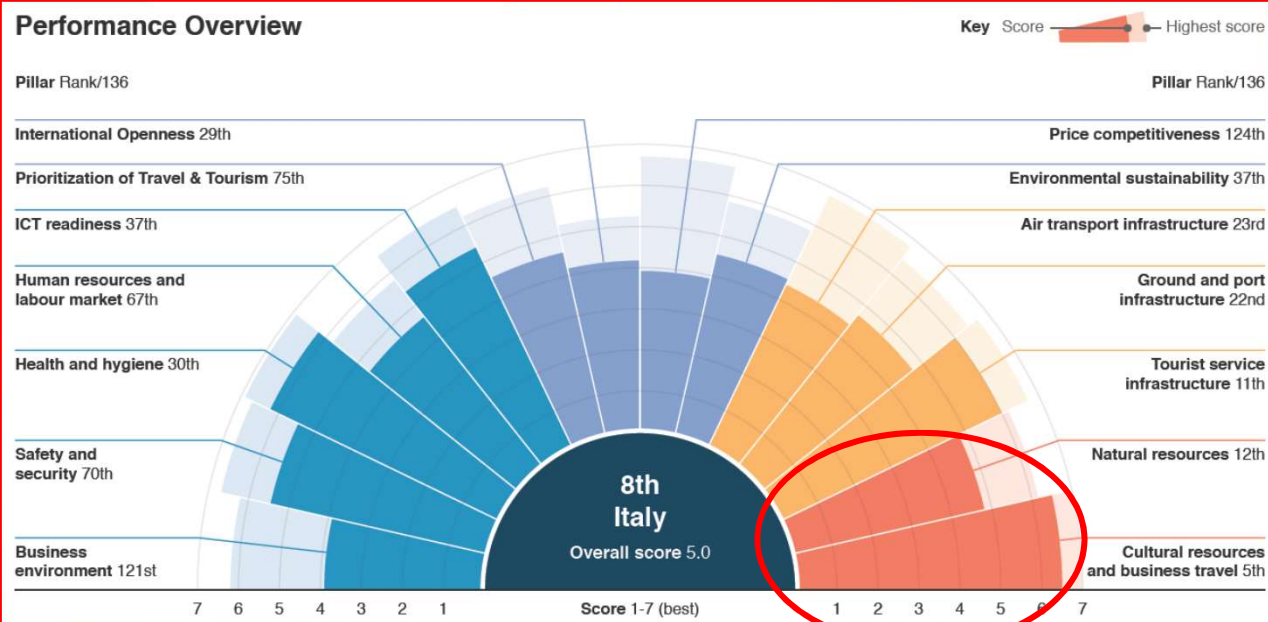

L'ultimo Rapporto del *World Economic Forum* (aprile 2017) ha attribuito all'Italia l'8° posto nella graduatoria mondiale di competitività del turismo

La valorizzazione delle sinergie tra Capitale Naturale e Capitale Culturale rappresenta un grande potenziale per l'Italia e per i Parchi in particolare.

Come sottolineato dal *World Economic Forum*, per la competitività del turismo nazionale gli asset chiave sono il **patrimonio culturale** (per questa specifica voce l'Italia occupa la 5 posizione assoluta) e **le risorse naturali** (12 nel mondo).



MINISTERO DELL'AMBIENTE
E DELLA TUTELA DEL TERRITORIO E DEL MARE



2017
ANNO INTERNAZIONALE
DEL TURISMO SOSTENIBILE
PER LO SVILUPPO

Nel Piano Strategico di Sviluppo del Turismo si evidenzia che in Italia è destinato a crescere il turismo che ama la natura, la cultura e il paesaggio mentre perde interesse per comparti maturi quali il turismo balneare.

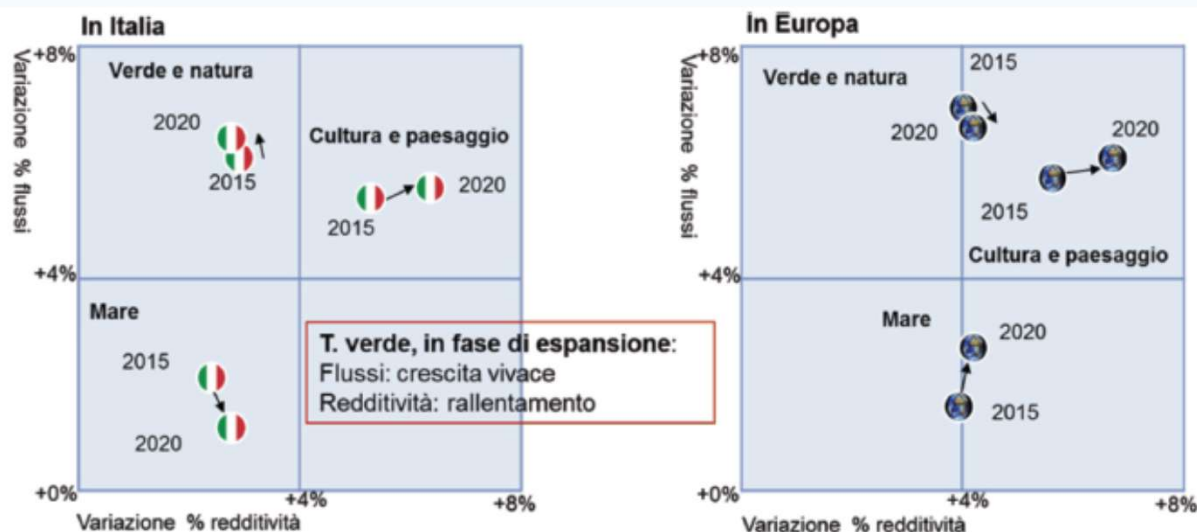

T. verde, in fase di espansione:
Flussi: crescita vivace
Redditività: rallentamento

Mare prodotto maturo: rallentamento crescita dei flussi, ma aumento redditività.

Grande potenziale del turismo culturale: crescita maggiore della redditività (propensione elevata alla spesa).



MINISTERO DELL'AMBIENTE
E DELLA TUTELA DEL TERRITORIO E DEL MARE



Questo scenario apre per i Parchi italiani opportunità molto interessanti.

I 24 Parchi Nazionali italiani occupano una superficie di quasi **1,5 milioni di ettari**, pari a circa il **4,8 % di quella nazionale**. Un territorio esteso, complesso, eterogeneo, che comprende isole, zone litoranee, aree collinari, rilievi montuosi e interessa più di **5.300 comuni** dislocati in **19 regioni**.

Sono dotati non solo di grandi bellezze naturali, e - anche se meno conosciuti- di importanti e diffusi beni culturali, architettonici, storici e archeologici.

I Parchi – come sottolineato nel Piano Strategico di Sviluppo del Turismo – sono **ambiti prioritari per la promozione di un modello di turismo sostenibile**, che faccia dell'innovazione e della sostenibilità ambientale un elemento di riconoscibilità e competitività.





MINISTERO DELL'AMBIENTE
E DELLA TUTELA DEL TERRITORIO E DEL MARE

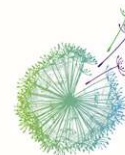

2017
ANNO INTERNAZIONALE
DEL TURISMO SOSTENIBILE
PER LO SVILUPPO

La ricchezza del capitale naturale dei Parchi italiani è fatta da uno straordinario **patrimonio di biodiversità**, di **specie di fauna e flora** e di **paesaggi**. Ospitano anche un grande **patrimonio culturale** che è il risultato della **convivenza millenaria tra comunità umane e ambiente**.

Questa peculiarità accresce l'importanza delle nostre aree protette rispetto alla quantità e varietà dei Servizi Ecosistemici forniti. Secondo la classificazione proposta da *The Economics of Ecosystems and Biodiversity* (TEEB), fra i servizi eco-sistemici vi sono anche i **Servizi Culturali**: *Ricreativi, Estetici e Turistici*.



UNIONCAMERE

CAMERE DI COMMERCIO D'ITALIA



Federparchi

FEDERAZIONE ITALIANA PARCHI E RISERVE NATURALI



EUROPARC
RESERVE NATURALI



FONDAZIONE
PER LO SVILUPPO
SOSTENIBILE

Sustainable Development Foundation



MINISTERO DELL'AMBIENTE
E DELLA TUTELA DEL TERRITORIO E DEL MARE



2017
ANNO INTERNAZIONALE
DEL TURISMO SOSTENIBILE
PER LO SVILUPPO

La necessità di valorizzare le possibili connessioni tra risorse naturali e beni culturali presenti nei territori è sottolineata in alcune iniziative implementate dalla Commissione Europea per rilanciare la crescita e l'occupazione nella UE.

Ad esempio nella **Strategia per le infrastrutture verdi** (COM 2013/249) si considerano di importanza strategica per la promozione di posti di lavoro "*green*", quegli investimenti che sostengono il ripristino e la conservazione del Capitale Naturale e lo sviluppo di sinergie tra Capitale Naturale e Culturale.

L'obiettivo generale è quello di attingere da entrambi questi Capitali per generare benefici economici, opportunità di lavoro e sostenere i settori chiave quali il turismo.



UNIONCAMERE

CAMERE DI COMMERCIO D'ITALIA



Federparchi

FEDERAZIONE ITALIANA PARCHI E RISERVE NATURALI



EUROPARC
RISERVE NATURALI



FONDAZIONE
PER LO SVILUPPO
SOSTENIBILE

Sustainable Development Foundation



MINISTERO DELL'AMBIENTE
E DELLA TUTELA DEL TERRITORIO E DEL MARE



2017
ANNO INTERNAZIONALE
DEL TURISMO SOSTENIBILE
PER LO SVILUPPO

È questo il tema centrale della **Carta di Roma** che si propone di «fornire sostegno alla tutela, conservazione e valorizzazione del Capitale Naturale e di sviluppare ulteriormente le sinergie col Capitale Culturale nell'Unione Europea e nei suoi Stati Membri.»

Per raggiungere questo traguardo la Carta individua 5 obiettivi chiave:

- Migliorare le conoscenze sul Capitale Naturale.
- Investire sul Capitale Naturale.
- Garantire la funzionalità degli ecosistemi naturali e integri.
- **Legare il Capitale Naturale e quello Culturale.**
- Creare sinergie tra le infrastrutture verdi, le zone rurali e urbane.



MINISTERO DELL'AMBIENTE
E DELLA TUTELA DEL TERRITORIO E DEL MARE



2017
ANNO INTERNAZIONALE
DEL TURISMO SOSTENIBILE
PER LO SVILUPPO

Questi temi vengono trattati in profondità all'interno del **1° Rapporto sullo Stato del Capitale Naturale in Italia**, che costituisce il primo tentativo di sistematizzare le conoscenze sul Capitale Naturale e sul valore monetario dei Servizi Ecosistemici nel nostro Paese.

Riportando i risultati di uno studio recente (*Carissimi et al., 2017*), il Rapporto mette in evidenza che **Il valore complessivo stimato per i Servizi Ecosistemici in Italia riferito all'anno 2015 è pari a 338 Mld €, che rappresenta circa il 23% del PIL italiano nel medesimo anno.**

Sono interessanti i dati riferiti ai soli Servizi Culturali offerti da alcune tipologie ecosistemiche prese in esame

Ecosistemi	Valori monetari di Servizi Ecosistemici per ecosistemi (Mln euro, 2015)*
Foreste e Macchia Mediterranea	426,7
Praterie e Pascoli	59,1
Zone Umide	3,1

* Metodo di Valutazione in Prezzi di Mercato





MINISTERO DELL'AMBIENTE
E DELLA TUTELA DEL TERRITORIO E DEL MARE



2017
ANNO INTERNAZIONALE
DEL TURISMO SOSTENIBILE
PER LO SVILUPPO

Una prima azione – realizzata da MATTM e SUSDEF, nell’ambito delle iniziative per l’implementazione della Carta di Roma – ha realizzato il censimento dei beni culturali presenti nei Parchi nazionali : **più di 2.000 beni culturali di particolare rilievo** censiti collocati e individuabili tramite un portale presso il MATTM .

In questo portale è raccolto un patrimonio straordinario per quantità e varietà, fatto di siti preistorici, aree archeologiche d’epoca greca e romana, eremi, chiese, fortificazioni, palazzi nobiliari, borghi medievali, percorsi storici.



UNIONCAMERE

CAMERE DI COMMERCIO D'ITALIA



Federparchi

FEDERAZIONE ITALIANA PARCHI E RISERVE NATURALI



EUROPARC
RESERVE NATURALI



FONDAZIONE
PER LO SVILUPPO
SOSTENIBILE

Sustainable Development Foundation



MINISTERO DELL'AMBIENTE
E DELLA TUTELA DEL TERRITORIO E DEL MARE



2017
ANNO INTERNAZIONALE
DEL TURISMO SOSTENIBILE
PER LO SVILUPPO

Il portale - realizzato anche in lingua inglese - consente di ricercare per tipologia, comune, Parco, tutti i beni culturali di particolare rilievo censiti. Per ciascuno di essi c'è una breve scheda di descrizione e le principali indicazioni su tempi e modalità di fruizione





MINISTERO DELL'AMBIENTE
E DELLA TUTELA DEL TERRITORIO E DEL MARE



2017
ANNO INTERNAZIONALE
DEL TURISMO SOSTENIBILE
PER LO SVILUPPO

Oltre alla natura e ai beni culturali, i Parchi possono valorizzare, anche in senso turistico, la **filiera enogastronomica** dei rispettivi territori.

Una componente significativa della produzione agroalimentare dei territori dei Parchi è costituita da **prodotti tipici, tradizionali, biologici, e con certificazioni di qualità.**

La presenza di prodotti agroalimentari di qualità in questi territori costituisce un valore aggiunto : la conferma di un valore ambientale diffuso, la dimostrazione di una buona agricoltura, capace di salvaguardare le necessità produttive e contribuire alla conservazione della biodiversità dei luoghi.



UNIONCAMERE

CAMERE DI COMMERCIO D'ITALIA



Federparchi

FEDERAZIONE ITALIANA PARCHI E RISERVE NATURALI



EUROPARC
RESERVE NATURALI



FONDAZIONE
PER LO SVILUPPO
SOSTENIBILE

Sustainable Development Foundation



MINISTERO DELL'AMBIENTE
E DELLA TUTELA DEL TERRITORIO E DEL MARE



2017
ANNO INTERNAZIONALE
DEL TURISMO SOSTENIBILE
PER LO SVILUPPO

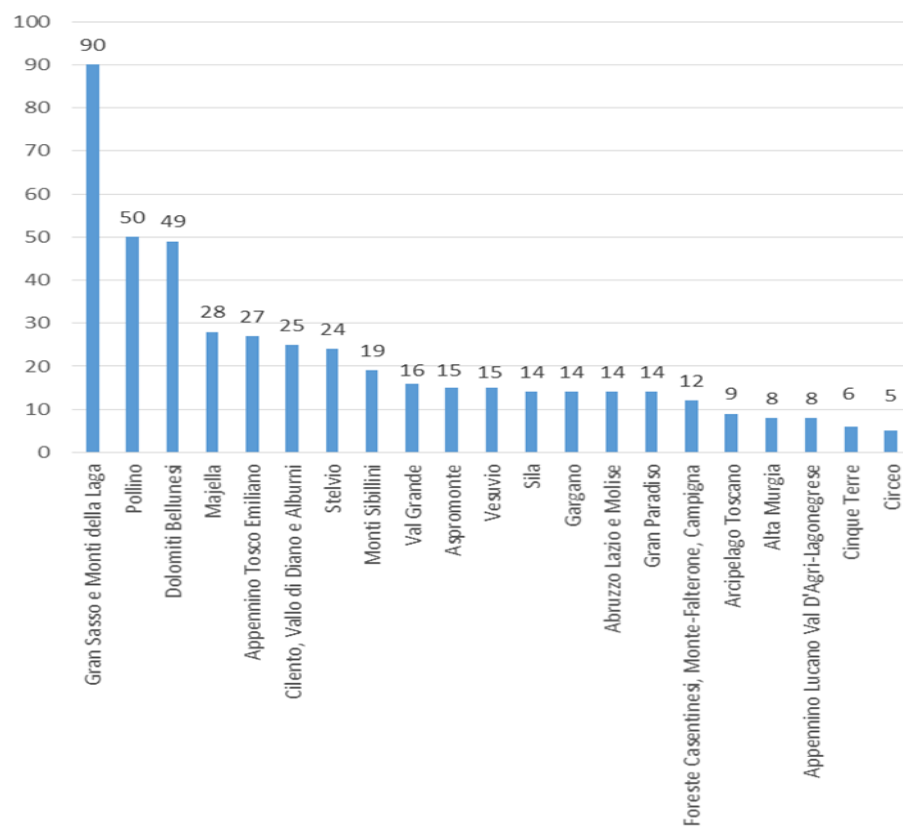

Nei territori dei Parchi Nazionali si ritrovano **479 prodotti tipici, di cui 224 beni con etichettatura riconosciuta** (Indagine realizzata dalla Fondazione per lo sviluppo sostenibile con il MATTM nel 2016).

I prodotti agroalimentari d'eccellenza costituiscono una componente di primaria importanza della proposta turistica di questi luoghi.



UNIONCAMERE

CAMERE DI COMMERCIO D'ITALIA



Federparchi

FEDERAZIONE ITALIANA PARCHI E RISERVE NATURALI



EUROPARC
RISERVE NATURALI



FONDAZIONE
PER LO SVILUPPO
SOSTENIBILE

Sustainable Development Foundation



MINISTERO DELL'AMBIENTE
E DELLA TUTELA DEL TERRITORIO E DEL MARE

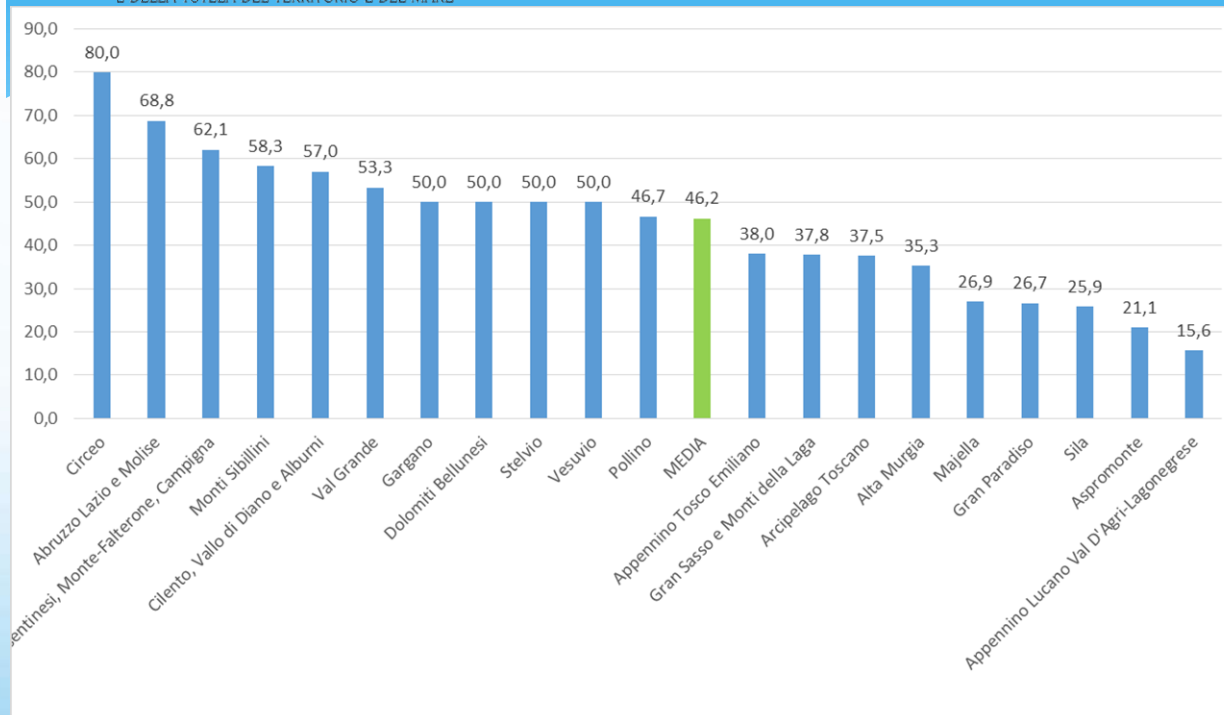

Nei Parchi c'è una **sensibile** crescita degli agriturismi.

Solo il **46,2 %** in media degli agriturismi presenti nei Parchi danno informazioni sull' area protetta in cui operano, anche se vi sono punte ben più elevate (Indagine Fondazione per lo sviluppo sostenibile 2016)



MINISTERO DELL'AMBIENTE
E DELLA TUTELA DEL TERRITORIO E DEL MARE



2017
ANNO INTERNAZIONALE
DEL TURISMO SOSTENIBILE
PER LO SVILUPPO

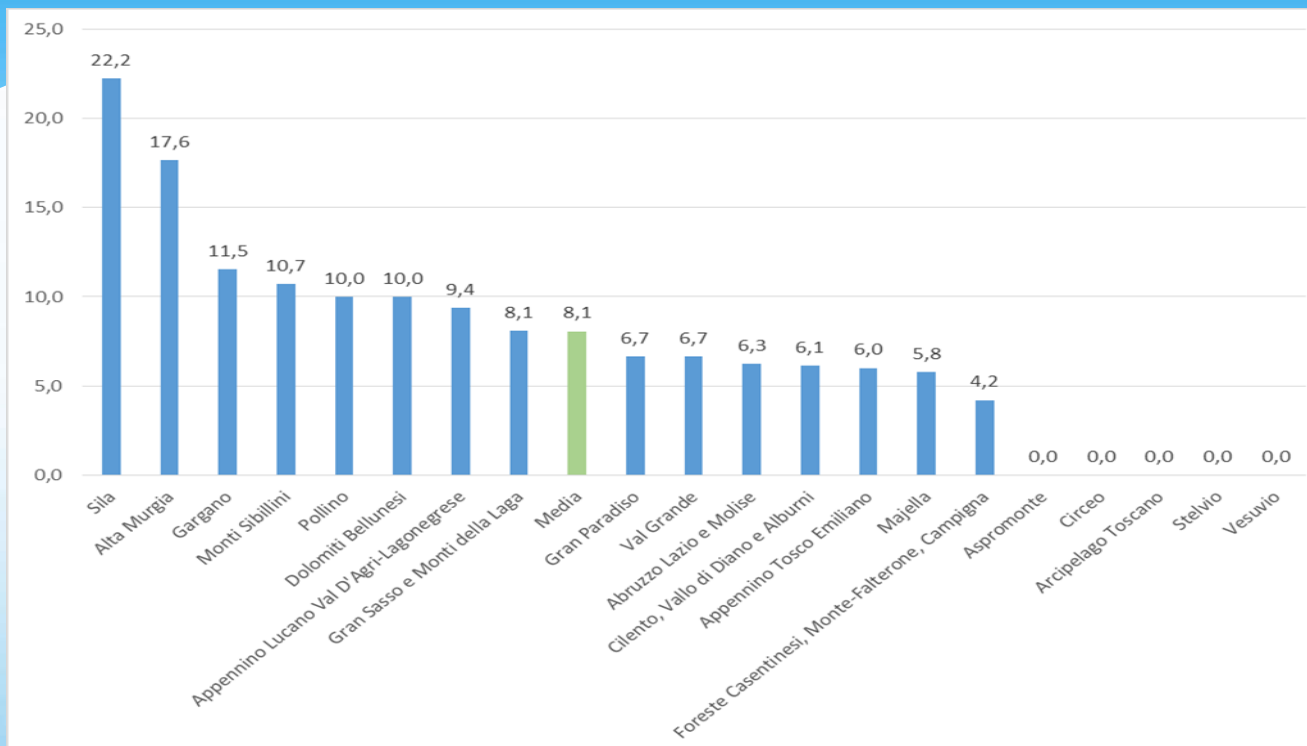

Degli agriturismi analizzati, mediamente **solo l'8,1 %** è in possesso di una certificazione biologica e **solo il 14,2 %** dichiara di realizzare attività di promozione, sensibilizzazione e tutela del capitale naturale.



MINISTERO DELL'AMBIENTE
E DELLA TUTELA DEL TERRITORIO E DEL MARE

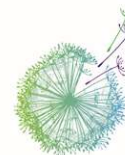

2017
ANNO INTERNAZIONALE
DEL TURISMO SOSTENIBILE
PER LO SVILUPPO

Il turismo nei Parchi deve prestare la massima attenzione sia alla **qualità ecologica** dei luoghi, sia alle sue modalità. L'offerta turistica in un'area protetta punta ad intercettare visitatori, nazionali e internazionali, che ne apprezzano la qualità ecologica

I servizi e le infrastrutture nei Parchi devono essere **a basso o nullo impatto ambientale**, in particolare quelli per l'ospitalità e la mobilità devono essere ecologici.

I Parchi sono il contesto ideale in cui sviluppare **esperienze innovative di green economy**, per rispondere alla sempre maggiore attenzione ambientale dei visitatori e **offrire occasioni di sviluppo sostenibile alle comunità locali**.



UNIONCAMERE

CAMERE DI COMMERCIO D'ITALIA



Federparchi

FEDERAZIONE ITALIANA PARCHI E RISERVE NATURALI



EUROPARC
RESERVE NATURALI



FONDAZIONE
PER LO SVILUPPO
SOSTENIBILE

Sustainable Development Foundation



MINISTERO DELL'AMBIENTE
E DELLA TUTELA DEL TERRITORIO E DEL MARE

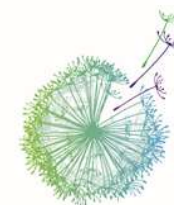

2017
ANNO INTERNAZIONALE
DEL TURISMO SOSTENIBILE
PER LO SVILUPPO

Grazie dell'attenzione.

Strategie e opportunità nell'Anno internazionale del turismo sostenibile per lo sviluppo

27 Giugno 2017 - Roma

Edo Ronchi

Fondazione per lo Sviluppo Sostenibile

