

Le Strategie regionali per lo sviluppo sostenibile: prime ipotesi di lavoro - Piemonte

*Jacopo Chiara – Dirigente
Settore Progettazione Strategica e Green Economy
Direzione Ambiente, Governo e Tutela del Territorio
Milano, 18 ottobre 2018*



CReIAMO PA

Per un cambiamento sostenibile

Strategia Regionale per lo Sviluppo Sostenibile

Deliberazione della Giunta Regionale 28 settembre 2018 n. 3-7576

D.Lgs. 152/20016, articolo 34. Delibera CIPE 108/2017 – *Strategia Regionale per lo Sviluppo Sostenibile*: disposizioni e avvio del processo di costituzione

Deliberazione della Giunta Regionale 3 luglio 2017, n. 24-5295

Disposizioni per la predisposizione e la realizzazione della *Strategia Regionale sui Cambiamenti Climatici* quale *attuazione della Strategia Nazionale di Sviluppo Sostenibile* di cui alla deliberazione CIPE n. 57/2002 e all'articolo 3, comma 2 della legge 221/2015.



Strategia Regionale per lo Sviluppo Sostenibile

Deliberazione della Giunta Regionale 28 settembre 2018 n. 3-7576

- Avvia formalmente il processo di costruzione della SRSvS
- Auspica il coinvolgimento del sistema delle istituzioni, dell'innovazione e della ricerca, delle imprese e della società civile per la costruzione della SRvS
- Individua la struttura di governo del processo interna all'Ente:
 - Gabinetto della Presidenza* - coordinamento del processo
 - Direzione Ambiente, Governo e Tutela del Territorio* – supporto tecnico-operativo
 - Tavolo interdirezionale per le politiche integrate* già esistente – tavolo di lavoro tecnico



Il processo di costruzione della SRSvS del Piemonte

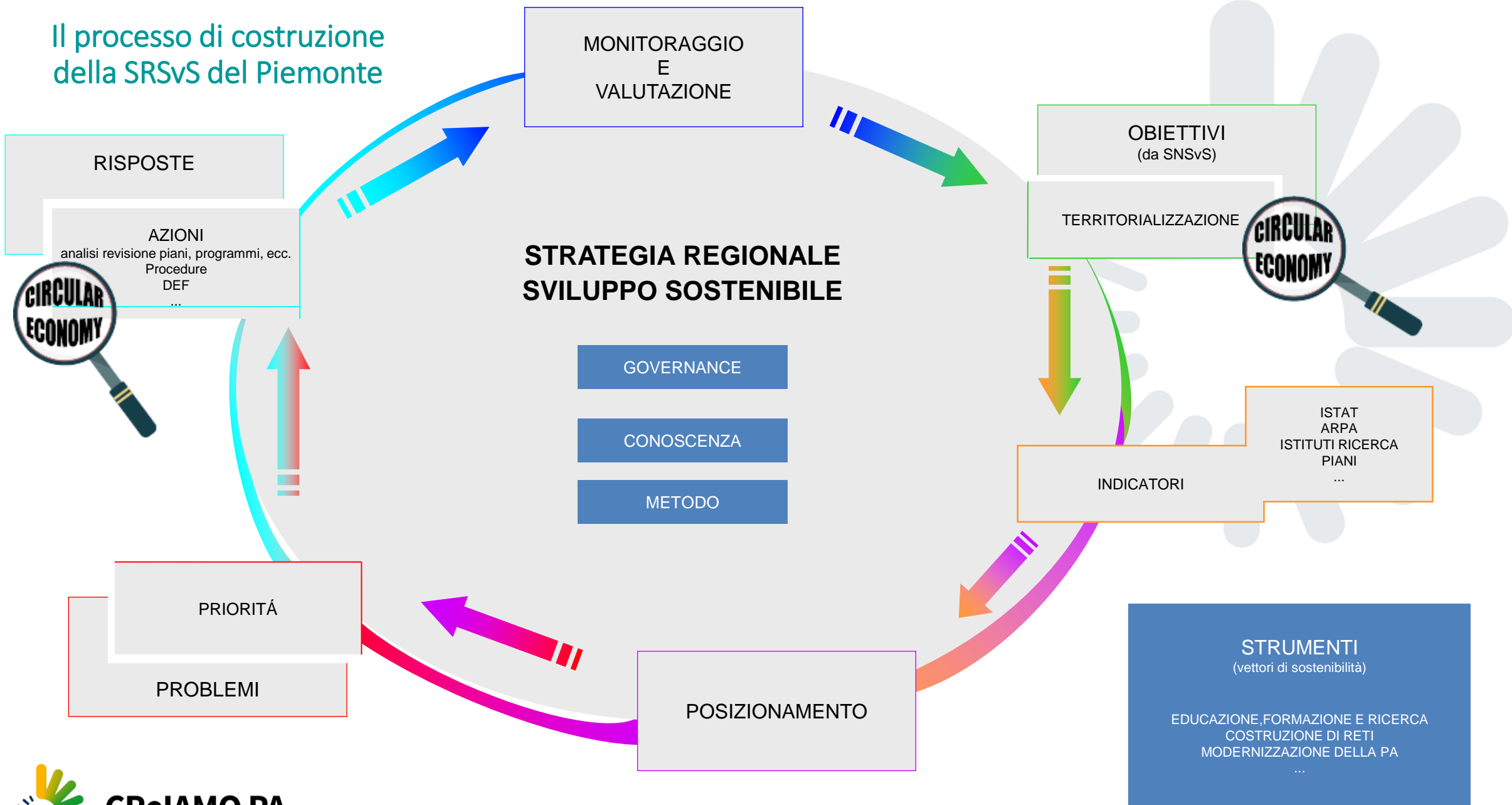

GLI OBIETTIVI DELLA SRSvS del Piemonte

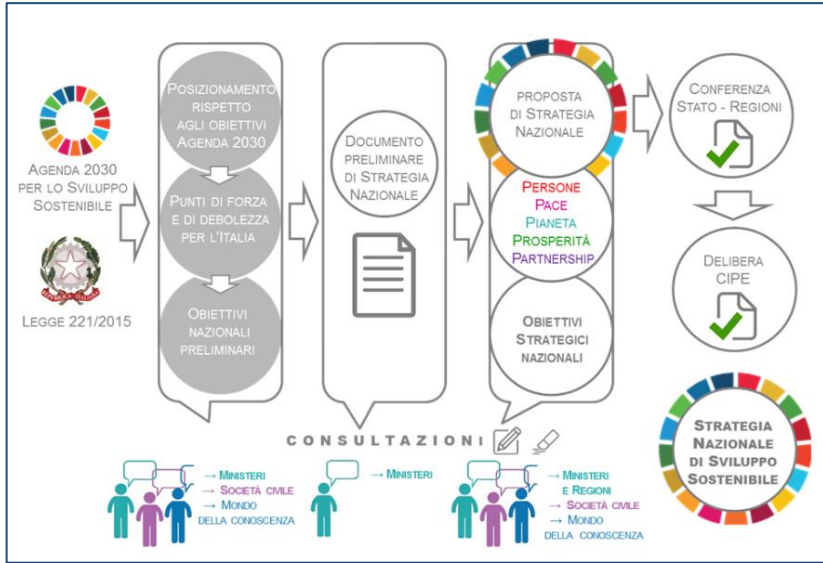

* Analisi Norme, Piani, Programmi, Progetti

* Condivisione con il territorio



Territorializzazione
degli obiettivi nazionali
Individuazione Indicatori

ISTAT e Ufficio statistico regionale

OBIETTIVI SRSvS
INDICATORI
PIEMONTE



LA CONOSCENZA Posizionamento del Piemonte Reporting

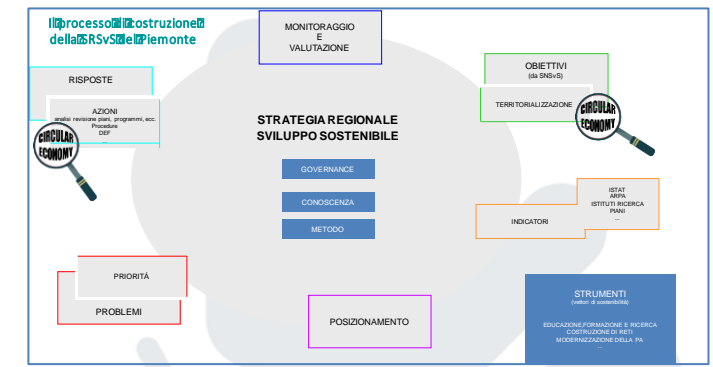

A scala regionale la RSA e il Rapporto Annuale socio-economico IRES integrati sono strumenti in grado di fare sintesi per divulgare e mettere a disposizione dei decision making e di tutti i cittadini dati e informazioni



La Sostenibilità in Piemonte

POSIZIONAMENTO
REPORTING
PIEMONTE



LA COSTRUZIONE DEI PROBLEMI "COMPLESSI" e adeguate POLITICHE/RISPOSTE DI SOSTENIBILITA'

A scala regionale sono già attivi processi che "tentano" di descrivere e approcciare i problemi del territorio evidenziando che

- hanno natura complessa
- richiedono risposte complesse

Confronto nella costruzione delle Strategie e nei Piani regionali (es. Piano Trasporti

Questo processo deve essere alimentato e valorizzato con gli obiettivi e i riferimenti alla SRSvS – RIORIENTAMENTO DELLE POLITICHE (es. **DEFR**) E DELL'AZIONE TERRITORIALE



TARGET ?

INDIVIDUARE PROBLEMI
FORNIRE RISPOSTE
RIORIENTARE POLITICHE
PIEMONTE



IL MONITORAGGIO E LA VALUTAZIONE DEL PROCESSO che ci conduce alla sostenibilità in Piemonte



E' fondamentale definire in modo univoco il sistema degli **Indicatori** e i **Target** per poter fare correttamente monitoraggio e valutazione.

Condivisione dei Target è fondamentale con il territorio

Indicatori posizionati, standardizzati, riproducibili e confrontabili di minima, poi eventualmente si potranno individuare indicatori specifici per nostro territorio



Quadro di riferimento per i processi di VIA e VAS (art. 34 D.Lgs. 152/2006)

MONITORAGGIO
VALUTAZIONE
"CORREZIONE" PROCESSO
PIEMONTE



CReIAMO PA

LA GOVERNANCE dei processi di costruzione e applicazione della SRSvS

INTERNA – TAVOLO delle politiche integrate politico e tecnico

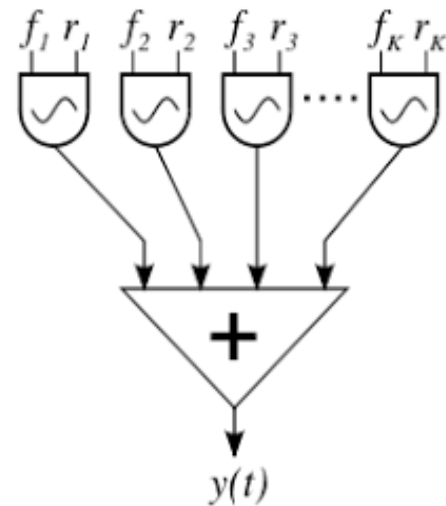

Sintesi degli interessi complessi

Politica - Consulta regionale della sostenibilità?

Struttura tecnica - Tavolo CC = Tavolo della sostenibilità ?

Riorganizzazione strutture regionali?

LA GOVERNANCE

ESTERNA – Rapporto con il territorio

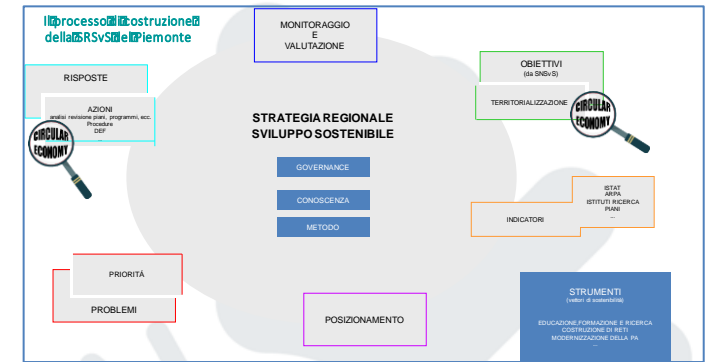

Individuare forme di partenariato e di collaborazione da promuovere tra Ente e Territorio e tra attori e processi!
Partendo da quanto già esiste in Regione

- * Protocollo Green Education
- * Forum Regionale per l' Energia
- * Forum Acque
- * Comitato di Coordinamento delle Università

.....

IL METODO

Ogni fase e contesto del processo di costruzione e di implementazione della Strategia richiede l'individuazione di un Metodo che permetta di leggere e agire in modo diverso nella realtà in relazione agli obiettivi di sostenibilità. Costruire politiche integrate che permettano:

- l'integrazione sostanziale e non solo formale e/o apparente delle politiche
- riconoscere e monitorare azioni e ruoli degli attori.



STRUMENTI DI SUPPORTO AL PROCESSO

Vettore di Sostenibilità



PARTECIPAZIONE, COMUNICAZIONE, SENSIBILIZZAZIONE

Oltre a Governare il processo è necessario lavorare per creare la coscienza della sostenibilità e garantire la partecipazione e l'impegno diffuso sul tema

Forum della sostenibilità Nazionale
Forum della sostenibilità Regionale? (anche di natura virtuale)

.....
per creare percorsi sostanziali di lavoro e non solo di consenso



STRUMENTI DI SUPPORTO AL PROCESSO

Vettore di Sostenibilità

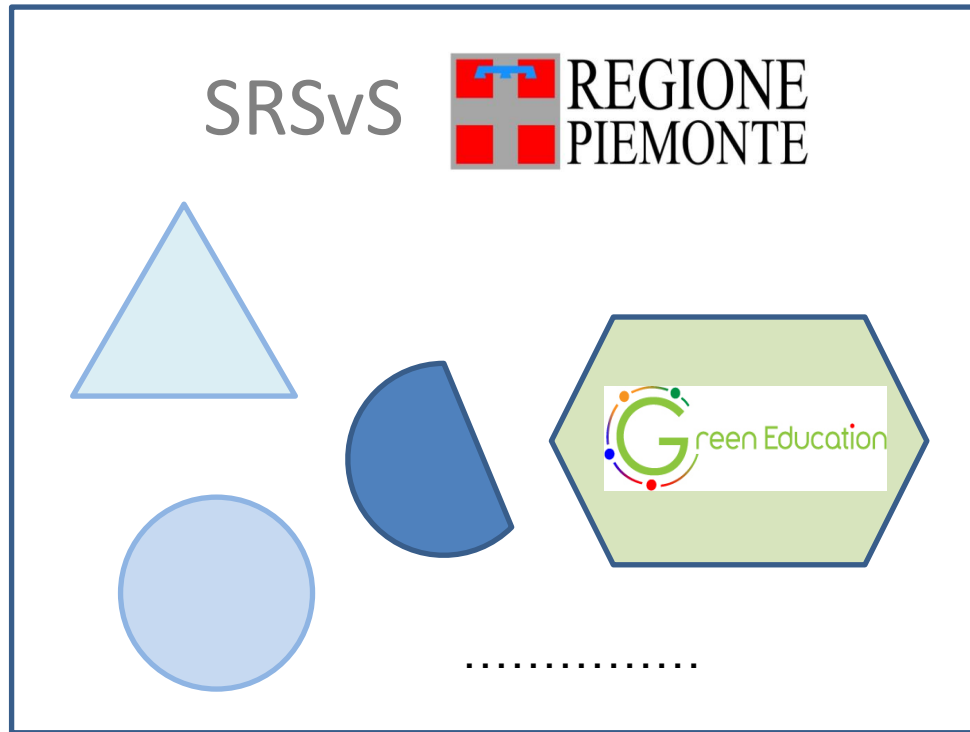

Il Protocollo “La regione Piemonte per la *Green Education*”, approvato nel giugno 2016 ha come obiettivo la costruzione di una *community* regionale che lavora per colmare il *gap* tra il mondo dell’istruzione/formazione/ricerca e quello socio-economico/produttivo in tema di *green e circular economy*. Territorializzando le esigenze.

Rappresenta un punto di partenza per ingaggiare i soggetti del territorio sui temi della sostenibilità



CReIAMO PA

STRUMENTI DI SUPPORTO AL PROCESSO

Vettore di Sostenibilità

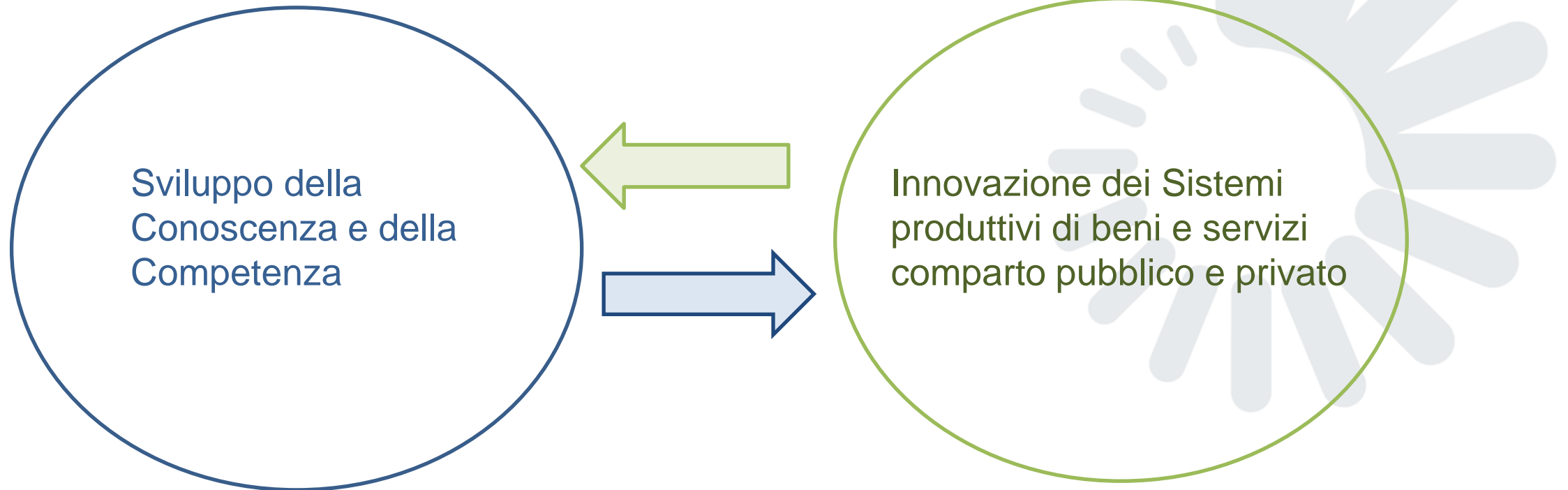



SRSvS Piemonte in progress

Jacopo Chiara

Dirigente

Settore Progettazione Strategica e Green Economy

progettazione.green@regione.piemonte.it



CReIAMO PA